

Bijlage F Kaartbladen en tabellen cumulatie verschillende geluidbronnen

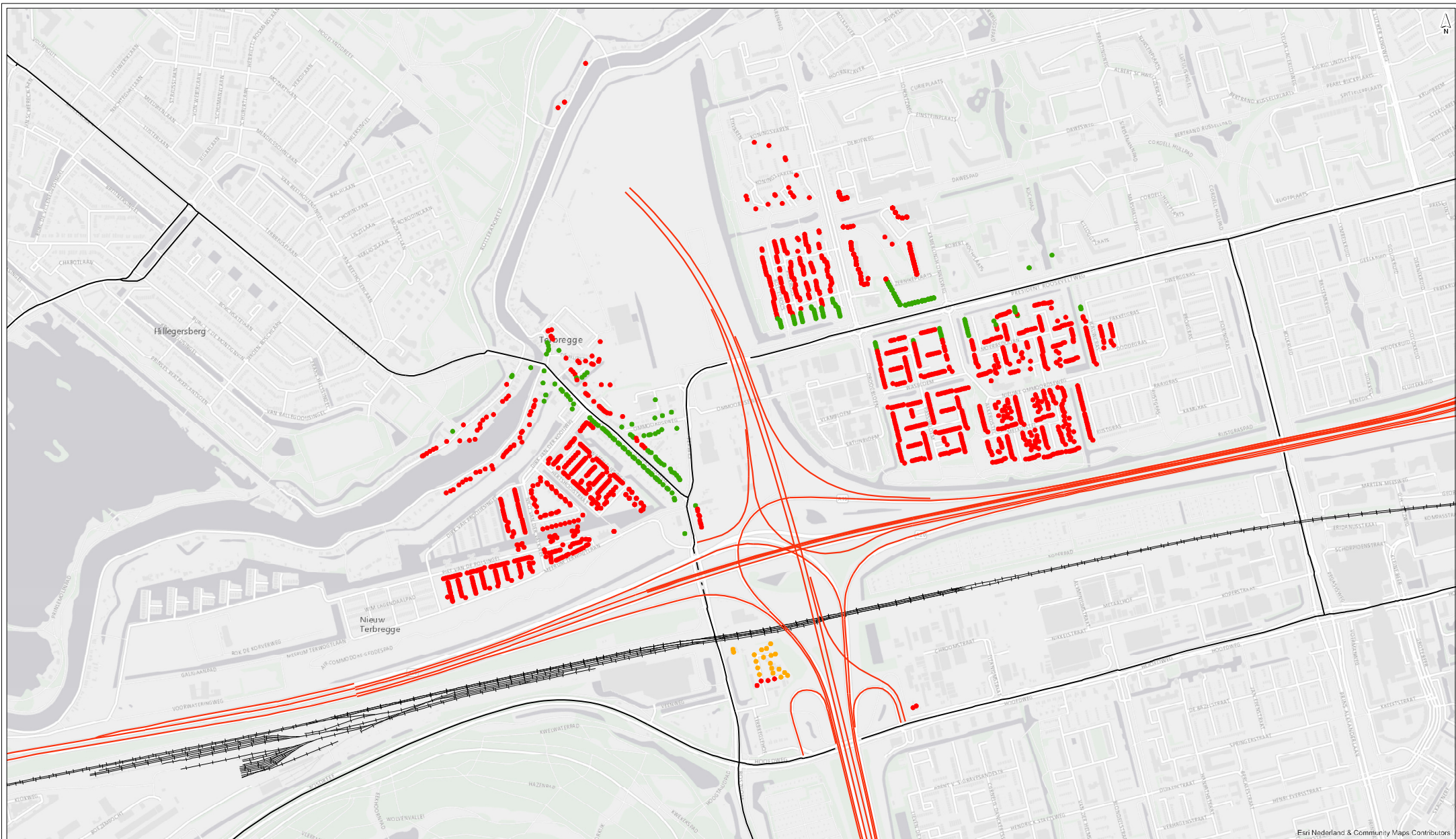

- Maatgevende geluidbron**
- Hoofdwegennet
 - Onderliggend wegennet
 - Railwegennet
- Rijlijnen hoofdwegennet**
- Sporen
 - Rijlijnen onderliggend wegennet
- Luchtvaartcontouren RTHA [dB]**
- 50
 - 55
 - 60
 - 65

getekend: G.J. Dijkgraaf MSc
 gecontroleerd: ing. G.A. Krone
 goedgekeurd: ing. G.A. Krone
 versie: definitief 1
 datum: 23-05-2016
 tekeningnr: 0

formaat: A2 liggend
 schaal: 1:7500

A16 Rotterdam
Maatgevende geluidbron
gecumuleerde geluidbelasting
 opdrachtgever: Rijkswaterstaat
 projectnaam: TB A16 Rotterdam
 projectcode: RW1664-256-102



Eri Nederland & Community Maps Contributors

Resultaten cumulatie

deelgebied zuid

In deze bijlage wordt voor de geluidgevoelige bestemmingen in het onderzoeksgebied met een overschrijding van de toetswaarde in de eindvariant de afzonderlijke bijdrage van de overige in het gebied aanwezige geluidbronnen weergegeven. Daarnaast toont deze bijlage de gecumuleerde geluidbelasting van de bronnen.

			Geluidbelasting [dB]				
Adres en postcode		Woonplaats	Luchtvaartlawaai	Railverkeerslawaai	Verkeerslawaai (OWN)	Verkeerslawaai (HWN)	Totaal gecumuleerd
Rottekade 222	2661JW	Bergschenhoek	< 50	< 50	< 50	51	53
Rottekade 239A	2661JX	Bergschenhoek	< 50	< 50	< 50	51	53
Rottekade 239B	2661JX	Bergschenhoek	< 50	< 50	< 50	51	53
Rottekade 240	2661JX	Bergschenhoek	< 50	< 50	< 50	51	53
Molenhoek 20	3055XB	Rotterdam	< 50	< 50	53	52	56
Terbregse Rechter Rottekade 91	3055XC	Rotterdam	< 50	< 50	< 50	54	56
Terbregse Rechter Rottekade 105A	3055XC	Rotterdam	< 50	< 50	< 50	53	55
Terbregse Rechter Rottekade 105B	3055XC	Rotterdam	< 50	< 50	< 50	52	55
Terbregse Rechter Rottekade 107	3055XC	Rotterdam	< 50	< 50	< 50	52	54
Terbregse Rechter Rottekade 109	3055XC	Rotterdam	< 50	< 50	< 50	52	54
Terbregse Rechter Rottekade 113	3055XC	Rotterdam	< 50	< 50	< 50	51	53
Terbregse Rechter Rottekade 117	3055XC	Rotterdam	< 50	< 50	< 50	52	54
Terbregse Rechter Rottekade 125	3055XC	Rotterdam	< 50	< 50	< 50	52	55
Terbregse Rechter Rottekade 129	3055XC	Rotterdam	< 50	< 50	< 50	53	55
Terbregse Rechter Rottekade 141	3055XD	Rotterdam	< 50	< 50	< 50	51	53
Terbregse Rechter Rottekade 145	3055XD	Rotterdam	< 50	< 50	< 50	51	54
Terbregse Rechter Rottekade 151	3055XD	Rotterdam	< 50	< 50	< 50	51	54
Terbregse Rechter Rottekade 181	3055XD	Rotterdam	< 50	< 50	62	51	62
Terbregse Rechter Rottekade 68	3055XG	Rotterdam	< 50	< 50	< 50	52	55
Terbregse Rechter Rottekade 70	3055XG	Rotterdam	< 50	< 50	< 50	52	55
Terbregse Rechter Rottekade 72	3055XG	Rotterdam	< 50	< 50	< 50	53	55
Terbregse Rechter Rottekade 76	3055XG	Rotterdam	< 50	50	< 50	54	56
Terbregse Rechter Rottekade 78	3055XG	Rotterdam	< 50	50	< 50	53	55
Terbregse Rechter Rottekade 80	3055XG	Rotterdam	< 50	< 50	< 50	53	55
Terbregse Rechter Rottekade 88	3055XG	Rotterdam	< 50	50	< 50	53	55
Terbregse Rechter Rottekade 102	3055XH	Rotterdam	< 50	< 50	< 50	51	54
Terbregse Rechter Rottekade 158	3055XH	Rotterdam	< 50	< 50	< 50	51	55
Terbregse Rechter Rottekade 164	3055XH	Rotterdam	< 50	< 50	55	51	57
Terbregse Rechter Rottekade 166	3055XH	Rotterdam	< 50	< 50	55	51	57
Willy den Oudenstraat 2	3056AD	Rotterdam	< 50	< 50	< 50	54	56
Willy den Oudenstraat 3	3056AD	Rotterdam	< 50	< 50	< 50	52	54
Willy den Oudenstraat 4	3056AD	Rotterdam	< 50	50	< 50	55	57
Willy den Oudenstraat 5	3056AD	Rotterdam	< 50	< 50	< 50	53	55
Willy den Oudenstraat 6	3056AD	Rotterdam	< 50	50	< 50	55	57
Willy den Oudenstraat 7	3056AD	Rotterdam	< 50	< 50	< 50	54	56
Willy den Oudenstraat 8	3056AD	Rotterdam	< 50	50	< 50	55	57
Willy den Oudenstraat 9	3056AD	Rotterdam	< 50	< 50	< 50	53	56
Willy den Oudenstraat 10	3056AD	Rotterdam	< 50	50	< 50	55	57
Willy den Oudenstraat 11	3056AD	Rotterdam	< 50	< 50	< 50	52	55
Willy den Oudenstraat 12	3056AD	Rotterdam	< 50	50	< 50	55	57
Willy den Oudenstraat 13	3056AD	Rotterdam	< 50	< 50	< 50	54	56

			Geluidbelasting [dB]				
Adres en postcode		Woonplaats	Luchтваartlawaai	Railverkeerslawaai	Verkeerslawaai (OWN)	Verkeerslawaai (HWN)	Totaal gecumuleerd
Willy den Oudenstraat 14	3056AD	Rotterdam	< 50	50	< 50	55	57
Willy den Oudenstraat 15	3056AD	Rotterdam	< 50	50	< 50	55	57
Willy den Oudenstraat 16	3056AD	Rotterdam	< 50	50	< 50	55	57
Willy den Oudenstraat 17	3056AD	Rotterdam	< 50	50	< 50	55	57
Willy den Oudenstraat 18	3056AD	Rotterdam	< 50	50	< 50	55	57
Willy den Oudenstraat 19	3056AD	Rotterdam	< 50	50	< 50	55	57
Willy den Oudenstraat 20	3056AD	Rotterdam	< 50	50	< 50	55	57
Willy den Oudenstraat 21	3056AD	Rotterdam	< 50	50	< 50	55	57
Willy den Oudenstraat 22	3056AD	Rotterdam	< 50	50	< 50	56	57
Willy den Oudenstraat 23	3056AD	Rotterdam	< 50	51	< 50	56	57
Willy den Oudenstraat 24	3056AD	Rotterdam	< 50	50	< 50	56	57
Willy den Oudenstraat 25	3056AD	Rotterdam	< 50	50	< 50	55	57
Willy den Oudenstraat 26	3056AD	Rotterdam	< 50	50	< 50	56	57
Willy den Oudenstraat 27	3056AD	Rotterdam	< 50	< 50	< 50	54	55
Willy den Oudenstraat 28	3056AD	Rotterdam	< 50	51	< 50	56	58
Willy den Oudenstraat 29	3056AD	Rotterdam	< 50	51	< 50	54	56
Willy den Oudenstraat 30	3056AD	Rotterdam	< 50	51	< 50	57	58
Willy den Oudenstraat 31	3056AD	Rotterdam	< 50	51	< 50	54	56
Willy den Oudenstraat 32	3056AD	Rotterdam	< 50	51	< 50	57	58
Willy den Oudenstraat 33	3056AD	Rotterdam	< 50	51	< 50	54	56
Willy den Oudenstraat 34	3056AD	Rotterdam	< 50	51	< 50	56	58
Willy den Oudenstraat 35	3056AD	Rotterdam	< 50	51	< 50	54	57
Willy den Oudenstraat 36	3056AD	Rotterdam	< 50	51	< 50	57	58
Willy den Oudenstraat 37	3056AD	Rotterdam	< 50	50	< 50	55	56
Willy den Oudenstraat 38	3056AD	Rotterdam	< 50	51	< 50	56	58
Willy den Oudenstraat 39	3056AD	Rotterdam	< 50	50	< 50	55	56
Willy den Oudenstraat 40	3056AD	Rotterdam	< 50	51	< 50	56	58
Willy den Oudenstraat 41	3056AD	Rotterdam	< 50	52	< 50	57	59
Willy den Oudenstraat 42	3056AD	Rotterdam	< 50	51	< 50	57	58
Willy den Oudenstraat 44	3056AD	Rotterdam	< 50	51	< 50	57	58
Willy den Oudenstraat 46	3056AD	Rotterdam	< 50	51	< 50	56	58
Jan Grijseelspan 2	3056AE	Rotterdam	< 50	54	< 50	57	59
Jan Grijseelspan 4	3056AE	Rotterdam	< 50	< 50	< 50	55	56
Jan Grijseelspan 6	3056AE	Rotterdam	< 50	< 50	< 50	55	56
Jan Grijseelspan 8	3056AE	Rotterdam	< 50	< 50	< 50	55	56
Jan Grijseelspan 10	3056AE	Rotterdam	< 50	< 50	< 50	55	56
Jan Grijseelspan 12	3056AE	Rotterdam	< 50	< 50	< 50	54	56
Jan Grijseelspan 14	3056AE	Rotterdam	< 50	< 50	< 50	54	56
Jan Grijseelspan 16	3056AE	Rotterdam	< 50	< 50	< 50	54	56
Jan Grijseelspan 18	3056AE	Rotterdam	< 50	< 50	< 50	54	56
Jan Grijseelspan 20	3056AE	Rotterdam	< 50	< 50	< 50	54	55
Jan Grijseelspan 22	3056AE	Rotterdam	< 50	< 50	< 50	54	55
Jan Grijseelspan 24	3056AE	Rotterdam	< 50	< 50	< 50	53	55
Jan Grijseelspan 26	3056AE	Rotterdam	< 50	< 50	< 50	53	55
Daan Kagchellandpad 1	3056AG	Rotterdam	< 50	54	< 50	58	59
Daan Kagchellandpad 2	3056AG	Rotterdam	< 50	54	< 50	58	60
Daan Kagchellandpad 3	3056AG	Rotterdam	< 50	< 50	< 50	54	56
Daan Kagchellandpad 4	3056AG	Rotterdam	< 50	< 50	< 50	55	56
Daan Kagchellandpad 5	3056AG	Rotterdam	< 50	< 50	< 50	55	56

			Geluidbelasting [dB]				
Adres en postcode		Woonplaats	Luchтваartlawaai	Railverkeerslawaai	Verkeerslawaai (OWN)	Verkeerslawaai (HWN)	Totaal gecumuleerd
Daan Kagchellandpad 6	3056AG	Rotterdam	< 50	< 50	< 50	55	56
Daan Kagchellandpad 7	3056AG	Rotterdam	< 50	< 50	< 50	54	56
Daan Kagchellandpad 8	3056AG	Rotterdam	< 50	< 50	< 50	55	56
Daan Kagchellandpad 9	3056AG	Rotterdam	< 50	< 50	< 50	54	56
Daan Kagchellandpad 10	3056AG	Rotterdam	< 50	< 50	< 50	54	56
Daan Kagchellandpad 11	3056AG	Rotterdam	< 50	< 50	< 50	54	56
Daan Kagchellandpad 12	3056AG	Rotterdam	< 50	< 50	< 50	54	55
Daan Kagchellandpad 13	3056AG	Rotterdam	< 50	< 50	< 50	54	55
Daan Kagchellandpad 14	3056AG	Rotterdam	< 50	< 50	< 50	54	55
Daan Kagchellandpad 15	3056AG	Rotterdam	< 50	< 50	< 50	53	55
Daan Kagchellandpad 16	3056AG	Rotterdam	< 50	< 50	< 50	54	55
Daan Kagchellandpad 17	3056AG	Rotterdam	< 50	< 50	< 50	53	55
Daan Kagchellandpad 18	3056AG	Rotterdam	< 50	< 50	< 50	54	55
Daan Kagchellandpad 19	3056AG	Rotterdam	< 50	< 50	< 50	53	55
Daan Kagchellandpad 20	3056AG	Rotterdam	< 50	< 50	< 50	53	55
Daan Kagchellandpad 21	3056AG	Rotterdam	< 50	< 50	< 50	53	55
Daan Kagchellandpad 22	3056AG	Rotterdam	< 50	< 50	< 50	54	55
Daan Kagchellandpad 23	3056AG	Rotterdam	< 50	< 50	< 50	53	55
Catharina Roodzantpad 1	3056AH	Rotterdam	< 50	54	< 50	58	60
Catharina Roodzantpad 2	3056AH	Rotterdam	< 50	54	< 50	58	60
Catharina Roodzantpad 3	3056AH	Rotterdam	< 50	< 50	< 50	55	56
Catharina Roodzantpad 4	3056AH	Rotterdam	< 50	< 50	< 50	55	56
Catharina Roodzantpad 5	3056AH	Rotterdam	< 50	< 50	< 50	55	56
Catharina Roodzantpad 6	3056AH	Rotterdam	< 50	< 50	< 50	54	56
Catharina Roodzantpad 7	3056AH	Rotterdam	< 50	< 50	< 50	54	56
Catharina Roodzantpad 8	3056AH	Rotterdam	< 50	< 50	< 50	54	55
Catharina Roodzantpad 9	3056AH	Rotterdam	< 50	< 50	< 50	54	56
Catharina Roodzantpad 10	3056AH	Rotterdam	< 50	< 50	< 50	54	55
Catharina Roodzantpad 11	3056AH	Rotterdam	< 50	< 50	< 50	54	55
Catharina Roodzantpad 12	3056AH	Rotterdam	< 50	< 50	< 50	54	55
Catharina Roodzantpad 13	3056AH	Rotterdam	< 50	< 50	< 50	54	55
Catharina Roodzantpad 14	3056AH	Rotterdam	< 50	< 50	< 50	54	55
Catharina Roodzantpad 15	3056AH	Rotterdam	< 50	< 50	< 50	54	55
Catharina Roodzantpad 16	3056AH	Rotterdam	< 50	< 50	< 50	54	55
Catharina Roodzantpad 17	3056AH	Rotterdam	< 50	< 50	< 50	53	55
Catharina Roodzantpad 18	3056AH	Rotterdam	< 50	< 50	< 50	54	55
Catharina Roodzantpad 19	3056AH	Rotterdam	< 50	< 50	< 50	54	55
Catharina Roodzantpad 20	3056AH	Rotterdam	< 50	< 50	< 50	54	55
Catharina Roodzantpad 21	3056AH	Rotterdam	< 50	< 50	< 50	54	55
Theo Huizenaarpad 1	3056AJ	Rotterdam	< 50	53	< 50	58	60
Theo Huizenaarpad 2	3056AJ	Rotterdam	< 50	53	< 50	58	60
Theo Huizenaarpad 3	3056AJ	Rotterdam	< 50	< 50	< 50	54	56
Theo Huizenaarpad 4	3056AJ	Rotterdam	< 50	< 50	< 50	54	55
Theo Huizenaarpad 5	3056AJ	Rotterdam	< 50	< 50	< 50	54	56
Theo Huizenaarpad 6	3056AJ	Rotterdam	< 50	< 50	< 50	54	55
Theo Huizenaarpad 7	3056AJ	Rotterdam	< 50	< 50	< 50	54	56
Theo Huizenaarpad 8	3056AJ	Rotterdam	< 50	< 50	< 50	54	55
Theo Huizenaarpad 9	3056AJ	Rotterdam	< 50	< 50	< 50	54	56
Theo Huizenaarpad 10	3056AJ	Rotterdam	< 50	< 50	< 50	54	55

			Geluidbelasting [dB]				
Adres en postcode		Woonplaats	Luchтваartlawaai	Railverkeerslawaai	Verkeerslawaai (OWN)	Verkeerslawaai (HWN)	Totaal gecumuleerd
Theo Huizenaarpad 11	3056AJ	Rotterdam	< 50	< 50	< 50	54	56
Theo Huizenaarpad 12	3056AJ	Rotterdam	< 50	< 50	< 50	54	55
Theo Huizenaarpad 13	3056AJ	Rotterdam	< 50	< 50	< 50	54	55
Theo Huizenaarpad 14	3056AJ	Rotterdam	< 50	< 50	< 50	54	55
Theo Huizenaarpad 15	3056AJ	Rotterdam	< 50	< 50	< 50	54	55
Theo Huizenaarpad 16	3056AJ	Rotterdam	< 50	< 50	< 50	54	55
Theo Huizenaarpad 17	3056AJ	Rotterdam	< 50	< 50	< 50	54	56
Piet van de Polsingel 4	3056AK	Rotterdam	< 50	52	< 50	60	61
Piet van de Polsingel 6	3056AK	Rotterdam	< 50	< 50	< 50	54	56
Piet van de Polsingel 8	3056AK	Rotterdam	< 50	51	< 50	58	59
Piet van de Polsingel 10	3056AK	Rotterdam	< 50	< 50	< 50	51	53
Piet van de Polsingel 12	3056AK	Rotterdam	< 50	< 50	< 50	56	57
Piet van de Polsingel 14	3056AK	Rotterdam	< 50	< 50	< 50	56	57
Piet van de Polsingel 16	3056AK	Rotterdam	< 50	< 50	< 50	57	57
Piet van de Polsingel 18	3056AK	Rotterdam	< 50	< 50	< 50	57	58
Piet van de Polsingel 20	3056AK	Rotterdam	< 50	< 50	< 50	57	57
Piet van de Polsingel 21	3056AK	Rotterdam	< 50	< 50	< 50	52	54
Piet van de Polsingel 22	3056AK	Rotterdam	< 50	< 50	< 50	57	57
Piet van de Polsingel 23	3056AK	Rotterdam	< 50	< 50	< 50	53	54
Piet van de Polsingel 24	3056AK	Rotterdam	< 50	50	< 50	57	58
Piet van de Polsingel 25	3056AK	Rotterdam	< 50	< 50	< 50	54	55
Piet van de Polsingel 26	3056AK	Rotterdam	< 50	< 50	< 50	56	56
Piet van de Polsingel 27	3056AK	Rotterdam	< 50	< 50	< 50	55	56
Piet van de Polsingel 28	3056AK	Rotterdam	< 50	< 50	< 50	56	57
Piet van de Polsingel 29	3056AK	Rotterdam	< 50	< 50	< 50	52	53
Piet van de Polsingel 30	3056AK	Rotterdam	< 50	< 50	< 50	56	57
Piet van de Polsingel 31	3056AK	Rotterdam	< 50	< 50	< 50	53	54
Piet van de Polsingel 32	3056AK	Rotterdam	< 50	< 50	< 50	56	57
Piet van de Polsingel 33	3056AK	Rotterdam	< 50	< 50	< 50	52	53
Piet van de Polsingel 34	3056AK	Rotterdam	< 50	50	< 50	56	57
Piet van de Polsingel 35	3056AK	Rotterdam	< 50	< 50	< 50	52	53
Piet van de Polsingel 37	3056AK	Rotterdam	< 50	< 50	< 50	52	53
Piet van de Polsingel 39	3056AK	Rotterdam	< 50	< 50	< 50	53	54
Piet van de Polsingel 41	3056AK	Rotterdam	< 50	< 50	< 50	54	55
Piet van de Polsingel 43	3056AK	Rotterdam	< 50	< 50	< 50	54	55
Piet van de Polsingel 45	3056AK	Rotterdam	< 50	< 50	< 50	52	53
Piet van de Polsingel 47	3056AK	Rotterdam	< 50	< 50	< 50	51	52
Piet van de Polsingel 49	3056AK	Rotterdam	< 50	< 50	< 50	52	53
Piet van de Polsingel 51	3056AK	Rotterdam	< 50	< 50	< 50	53	54
Piet van de Polsingel 100	3056AK	Rotterdam	< 50	53	< 50	57	59
Piet van de Polsingel 101	3056AK	Rotterdam	< 50	< 50	< 50	52	53
Piet van de Polsingel 102	3056AK	Rotterdam	< 50	53	< 50	58	60
Piet van de Polsingel 103	3056AK	Rotterdam	< 50	< 50	< 50	52	53
Piet van de Polsingel 104	3056AK	Rotterdam	< 50	53	< 50	58	60
Piet van de Polsingel 105	3056AK	Rotterdam	< 50	< 50	< 50	53	54
Piet van de Polsingel 106	3056AK	Rotterdam	< 50	53	< 50	58	60
Piet van de Polsingel 107	3056AK	Rotterdam	< 50	< 50	< 50	54	55
Piet van de Polsingel 108	3056AK	Rotterdam	< 50	54	< 50	58	60
Piet van de Polsingel 109	3056AK	Rotterdam	< 50	< 50	< 50	52	53

			Geluidbelasting [dB]				
Adres en postcode		Woonplaats	Luchтваartlawaai	Railverkeerslawaai	Verkeerslawaai (OWN)	Verkeerslawaai (HWN)	Totaal gecumuleerd
Piet van de Polsingel 110	3056AK	Rotterdam	< 50	53	< 50	58	60
Piet van de Polsingel 111	3056AK	Rotterdam	< 50	< 50	< 50	52	53
Piet van de Polsingel 112	3056AK	Rotterdam	< 50	53	< 50	58	60
Piet van de Polsingel 113	3056AK	Rotterdam	< 50	< 50	< 50	52	53
Piet van de Polsingel 114	3056AK	Rotterdam	< 50	53	< 50	58	60
Piet van de Polsingel 115	3056AK	Rotterdam	< 50	< 50	< 50	52	53
Piet van de Polsingel 116	3056AK	Rotterdam	< 50	53	< 50	58	60
Piet van de Polsingel 122	3056AK	Rotterdam	< 50	53	< 50	58	60
Piet van de Polsingel 124	3056AK	Rotterdam	< 50	54	< 50	58	60
Piet van de Polsingel 126	3056AK	Rotterdam	< 50	54	< 50	58	60
Piet van de Polsingel 128	3056AK	Rotterdam	< 50	54	< 50	58	60
Piet van de Polsingel 130	3056AK	Rotterdam	< 50	54	< 50	58	60
Piet van de Polsingel 132	3056AK	Rotterdam	< 50	54	< 50	58	60
Piet van de Polsingel 134	3056AK	Rotterdam	< 50	54	< 50	58	60
Piet van de Polsingel 136	3056AK	Rotterdam	< 50	54	< 50	58	60
Piet van de Polsingel 138	3056AK	Rotterdam	< 50	54	< 50	58	60
Piet van de Polsingel 144	3056AK	Rotterdam	< 50	54	< 50	58	60
Piet van de Polsingel 146	3056AK	Rotterdam	< 50	54	< 50	58	60
Piet van de Polsingel 148	3056AK	Rotterdam	< 50	54	< 50	58	60
Piet van de Polsingel 150	3056AK	Rotterdam	< 50	54	< 50	57	59
Piet van de Polsingel 152	3056AK	Rotterdam	< 50	54	< 50	59	60
Piet van de Polsingel 154	3056AK	Rotterdam	< 50	54	< 50	58	60
Piet van de Polsingel 156	3056AK	Rotterdam	< 50	54	< 50	58	60
Piet van de Polsingel 158	3056AK	Rotterdam	< 50	54	< 50	57	59
Piet van de Polsingel 160	3056AK	Rotterdam	< 50	55	< 50	58	60
Piet van de Polsingel 166	3056AK	Rotterdam	< 50	54	< 50	57	59
Piet van de Polsingel 168	3056AK	Rotterdam	< 50	54	< 50	57	59
Piet van de Polsingel 170	3056AK	Rotterdam	< 50	54	< 50	57	59
Piet van de Polsingel 172	3056AK	Rotterdam	< 50	54	< 50	57	60
Piet van de Polsingel 174	3056AK	Rotterdam	< 50	54	< 50	57	59
Piet van de Polsingel 176	3056AK	Rotterdam	< 50	54	< 50	57	59
Piet van de Polsingel 178	3056AK	Rotterdam	< 50	54	< 50	57	59
Piet van de Polsingel 180	3056AK	Rotterdam	< 50	54	< 50	57	59
Piet van de Polsingel 182	3056AK	Rotterdam	< 50	54	< 50	57	59
Ommoordseweg 1	3056JN	Rotterdam	< 50	< 50	66	51	66
Ommoordseweg 3	3056JN	Rotterdam	< 50	< 50	50	51	54
Ommoordseweg 5	3056JN	Rotterdam	< 50	< 50	60	52	61
Ommoordseweg 21	3056JN	Rotterdam	< 50	< 50	55	53	58
Ommoordseweg 25	3056JN	Rotterdam	< 50	< 50	58	54	60
Ommoordseweg 27	3056JN	Rotterdam	< 50	< 50	63	54	64
Ommoordseweg 14	3056JP	Rotterdam	< 50	< 50	57	56	60
Ommoordseweg 16	3056JP	Rotterdam	< 50	< 50	57	57	60
Ommoordseweg 18	3056JP	Rotterdam	< 50	< 50	57	57	60
Ommoordseweg 20	3056JP	Rotterdam	< 50	< 50	57	57	60
Ommoordseweg 22	3056JP	Rotterdam	< 50	< 50	57	56	60
Ommoordseweg 24	3056JP	Rotterdam	< 50	< 50	60	55	61
Ommoordseweg 26B	3056JP	Rotterdam	< 50	< 50	65	54	66
Ommoordsehof 9	3056JR	Rotterdam	< 50	< 50	56	51	57
Terbregseweg 3A	3056JS	Rotterdam	< 50	< 50	51	51	55

			Geluidbelasting [dB]				
Adres en postcode		Woonplaats	Luchtaartlawaai	Railverkeerslawaai	Verkeerslawaai (OWN)	Verkeerslawaai (HWN)	Totaal gecumuleerd
Terbregseweg 3B	3056JS	Rotterdam	< 50	< 50	< 50	53	56
Terbregseweg 3C	3056JS	Rotterdam	< 50	< 50	< 50	53	56
Terbregseweg 3D	3056JS	Rotterdam	< 50	< 50	53	53	56
Terbregseweg 3E	3056JS	Rotterdam	< 50	< 50	51	53	56
Terbregseweg 3F	3056JS	Rotterdam	< 50	< 50	57	53	59
Terbregseweg 3G	3056JS	Rotterdam	< 50	< 50	56	53	58
Terbregseweg 3H	3056JS	Rotterdam	< 50	< 50	54	53	57
Terbregseweg 7	3056JS	Rotterdam	< 50	< 50	< 50	52	54
Terbregseweg 11	3056JS	Rotterdam	< 50	< 50	< 50	52	54
Terbregseweg 13	3056JS	Rotterdam	< 50	< 50	< 50	52	54
Terbregseweg 15	3056JS	Rotterdam	< 50	< 50	51	52	55
Terbregseweg 15B	3056JS	Rotterdam	< 50	< 50	< 50	52	54
Terbregseweg 17	3056JS	Rotterdam	< 50	< 50	51	52	55
Terbregseweg 19	3056JS	Rotterdam	< 50	< 50	50	51	54
Terbregseweg 45	3056JS	Rotterdam	< 50	< 50	< 50	53	55
Terbregseweg 47	3056JS	Rotterdam	< 50	< 50	< 50	53	55
Terbregseweg 49	3056JS	Rotterdam	< 50	< 50	< 50	53	55
Terbregseweg 51	3056JS	Rotterdam	< 50	< 50	< 50	52	54
Terbregseweg 53	3056JS	Rotterdam	< 50	< 50	< 50	51	53
Terbregseweg 55	3056JS	Rotterdam	< 50	< 50	< 50	51	53
Terbregseweg 57	3056JS	Rotterdam	< 50	< 50	< 50	53	54
Terbregseweg 61	3056JT	Rotterdam	< 50	< 50	55	52	57
Terbregseweg 63A	3056JT	Rotterdam	< 50	< 50	54	52	57
Terbregseweg 63B	3056JT	Rotterdam	< 50	< 50	53	51	56
Terbregseweg 65A	3056JT	Rotterdam	< 50	< 50	54	54	57
Terbregseweg 65B	3056JT	Rotterdam	< 50	< 50	54	55	58
Terbregseweg 67	3056JT	Rotterdam	< 50	< 50	54	56	58
Terbregseweg 69	3056JT	Rotterdam	< 50	< 50	55	56	59
Terbregseweg 71	3056JT	Rotterdam	< 50	< 50	55	56	59
Terbregseweg 73	3056JT	Rotterdam	< 50	< 50	56	55	59
Terbregseweg 75	3056JT	Rotterdam	< 50	< 50	55	54	58
Terbregseweg 77	3056JT	Rotterdam	< 50	< 50	57	56	60
Terbregseweg 81	3056JV	Rotterdam	< 50	< 50	58	55	60
Terbregseweg 83	3056JV	Rotterdam	< 50	< 50	58	56	61
Terbregseweg 85	3056JV	Rotterdam	< 50	< 50	58	56	60
Terbregseweg 87	3056JV	Rotterdam	< 50	< 50	58	55	60
Terbregseweg 89	3056JV	Rotterdam	< 50	< 50	58	53	60
Terbregseweg 91	3056JV	Rotterdam	< 50	< 50	59	53	61
Terbregseweg 93	3056JV	Rotterdam	< 50	< 50	61	54	62
Terbregseweg 95	3056JV	Rotterdam	< 50	< 50	61	54	62
Terbregseweg 97	3056JV	Rotterdam	< 50	< 50	62	55	63
Terbregseweg 99	3056JV	Rotterdam	< 50	< 50	63	55	64
Terbregseweg 101	3056JV	Rotterdam	< 50	< 50	64	56	64
Terbregseweg 103	3056JV	Rotterdam	< 50	< 50	66	58	66
Terbregseweg 113	3056JV	Rotterdam	< 50	< 50	58	56	60
Terbregseweg 115	3056JV	Rotterdam	< 50	< 50	55	59	61
Terbregseweg 117	3056JV	Rotterdam	< 50	< 50	55	59	61
Terbregseweg 119	3056JV	Rotterdam	< 50	< 50	< 50	59	60
Terbregseweg 121	3056JV	Rotterdam	< 50	< 50	54	55	58

			Geluidbelasting [dB]				
Adres en postcode		Woonplaats	Luchтваartlawaai	Railverkeerslawaai	Verkeerslawaai (OWN)	Verkeerslawaai (HWN)	Totaal gecumuleerd
Terbregseweg 123	3056JV	Rotterdam	< 50	< 50	< 50	60	60
Terbregseweg 125	3056JV	Rotterdam	< 50	< 50	< 50	60	60
Terbregseweg 127	3056JV	Rotterdam	< 50	< 50	50	59	60
Terbregseweg 129	3056JV	Rotterdam	< 50	< 50	< 50	59	60
Terbregseweg 6B	3056JW	Rotterdam	< 50	< 50	66	52	66
Terbregseweg 8B	3056JW	Rotterdam	< 50	< 50	69	52	69
Terbregseweg 10	3056JW	Rotterdam	< 50	< 50	69	52	69
Terbregseweg 12	3056JW	Rotterdam	< 50	< 50	69	52	69
Terbregseweg 14	3056JW	Rotterdam	< 50	< 50	69	52	69
Terbregseweg 14B	3056JW	Rotterdam	< 50	< 50	69	52	69
Terbregseweg 14C	3056JW	Rotterdam	< 50	< 50	66	52	66
Terbregseweg 16B	3056JW	Rotterdam	< 50	< 50	< 50	52	54
Terbregseweg 16D	3056JW	Rotterdam	< 50	< 50	< 50	51	54
Terbregseweg 16F	3056JW	Rotterdam	< 50	< 50	< 50	51	54
Terbregseweg 18	3056JW	Rotterdam	< 50	< 50	69	53	70
Terbregseweg 20	3056JW	Rotterdam	< 50	< 50	69	54	70
Terbregseweg 22	3056JW	Rotterdam	< 50	< 50	69	54	69
Terbregseweg 24	3056JW	Rotterdam	< 50	< 50	69	54	69
Terbregseweg 26	3056JW	Rotterdam	< 50	< 50	69	53	69
Terbregseweg 28	3056JW	Rotterdam	< 50	< 50	69	54	69
Terbregseweg 30	3056JW	Rotterdam	< 50	< 50	69	54	69
Terbregseweg 32	3056JW	Rotterdam	< 50	< 50	69	54	69
Terbregseweg 34	3056JW	Rotterdam	< 50	< 50	69	55	69
Terbregseweg 36	3056JW	Rotterdam	< 50	< 50	69	55	69
Terbregseweg 38	3056JW	Rotterdam	< 50	< 50	69	55	69
Terbregseweg 40	3056JW	Rotterdam	< 50	< 50	69	55	69
Terbregseweg 42	3056JW	Rotterdam	< 50	< 50	68	55	68
Terbregseweg 44	3056JW	Rotterdam	< 50	< 50	69	55	69
Terbregseweg 46	3056JW	Rotterdam	< 50	< 50	69	55	69
Terbregseweg 48	3056JW	Rotterdam	< 50	< 50	69	55	69
Terbregseweg 50	3056JX	Rotterdam	< 50	< 50	69	55	69
Terbregseweg 52	3056JX	Rotterdam	< 50	< 50	69	55	69
Terbregseweg 54	3056JX	Rotterdam	< 50	< 50	69	55	69
Terbregseweg 56	3056JX	Rotterdam	< 50	< 50	69	56	69
Terbregseweg 60	3056JX	Rotterdam	< 50	< 50	69	56	69
Terbregseweg 62	3056JX	Rotterdam	< 50	< 50	69	56	69
Terbregseweg 64	3056JX	Rotterdam	< 50	< 50	69	55	69
Terbregseweg 66	3056JX	Rotterdam	< 50	< 50	69	56	69
Terbregseweg 68	3056JX	Rotterdam	< 50	< 50	69	55	69
Terbregseweg 70	3056JX	Rotterdam	< 50	< 50	69	56	69
Terbregseweg 72	3056JX	Rotterdam	< 50	< 50	69	56	69
Terbregseweg 74	3056JX	Rotterdam	< 50	< 50	69	56	69
Terbregseweg 76	3056JX	Rotterdam	< 50	< 50	69	56	69
Terbregseweg 78	3056JX	Rotterdam	< 50	< 50	69	57	69
Terbregseweg 80	3056JX	Rotterdam	< 50	< 50	69	57	69
Terbregseweg 82	3056JX	Rotterdam	< 50	< 50	69	57	69
Terbregseweg 86	3056JX	Rotterdam	< 50	< 50	68	58	68
Terbregseweg 88	3056JX	Rotterdam	< 50	< 50	67	58	68
Terbregseweg 128	3056JX	Rotterdam	< 50	< 50	67	58	67

			Geluidbelasting [dB]				
Adres en postcode		Woonplaats	Luchtaartlawaai	Railverkeerslawaai	Verkeerslawaai (OWN)	Verkeerslawaai (HWN)	Totaal gecumuleerd
Bergse Linker Rottekade 238	3056LG	Rotterdam	< 50	< 50	< 50	54	56
Bergse Linker Rottekade 242	3056LH	Rotterdam	< 50	51	< 50	54	56
Bergse Linker Rottekade 243	3056LH	Rotterdam	< 50	51	< 50	54	56
Bergse Linker Rottekade 246	3056LH	Rotterdam	< 50	< 50	< 50	54	55
Bergse Linker Rottekade 247	3056LH	Rotterdam	< 50	< 50	< 50	55	56
Bergse Linker Rottekade 248	3056LH	Rotterdam	< 50	50	< 50	54	56
Bergse Linker Rottekade 249	3056LH	Rotterdam	< 50	50	< 50	53	56
Bergse Linker Rottekade 252	3056LH	Rotterdam	< 50	50	< 50	53	55
Bergse Linker Rottekade 253	3056LH	Rotterdam	< 50	< 50	< 50	53	55
Bergse Linker Rottekade 255	3056LH	Rotterdam	< 50	50	< 50	52	55
Bergse Linker Rottekade 257	3056LH	Rotterdam	< 50	< 50	< 50	53	55
Bergse Linker Rottekade 258	3056LH	Rotterdam	< 50	< 50	< 50	52	54
Bergse Linker Rottekade 264	3056LH	Rotterdam	< 50	< 50	< 50	53	56
Bergse Linker Rottekade 265	3056LH	Rotterdam	< 50	< 50	< 50	52	55
Bergse Linker Rottekade 266	3056LH	Rotterdam	< 50	< 50	< 50	53	55
Bergse Linker Rottekade 267	3056LH	Rotterdam	< 50	< 50	< 50	54	56
Bergse Linker Rottekade 268	3056LH	Rotterdam	< 50	< 50	< 50	53	56
Bergse Linker Rottekade 269	3056LH	Rotterdam	< 50	< 50	< 50	53	55
Bergse Linker Rottekade 270	3056LH	Rotterdam	< 50	50	< 50	53	56
Bergse Linker Rottekade 271	3056LH	Rotterdam	< 50	< 50	< 50	53	54
Bergse Linker Rottekade 272	3056LH	Rotterdam	< 50	< 50	< 50	53	55
Bergse Linker Rottekade 274	3056LH	Rotterdam	< 50	< 50	< 50	52	54
Bergse Linker Rottekade 276	3056LH	Rotterdam	< 50	< 50	< 50	52	54
Bergse Linker Rottekade 277	3056LJ	Rotterdam	< 50	< 50	< 50	52	55
Bergse Linker Rottekade 279	3056LJ	Rotterdam	< 50	50	< 50	54	57
Bergse Linker Rottekade 283	3056LJ	Rotterdam	< 50	< 50	< 50	53	55
Bergse Linker Rottekade 285	3056LJ	Rotterdam	< 50	< 50	< 50	51	54
Bergse Linker Rottekade 287	3056LJ	Rotterdam	< 50	< 50	< 50	52	55
Bergse Linker Rottekade 288	3056LJ	Rotterdam	< 50	< 50	< 50	53	55
Bergse Linker Rottekade 292	3056LJ	Rotterdam	< 50	< 50	< 50	54	56
Bergse Linker Rottekade 293	3056LJ	Rotterdam	< 50	< 50	54	53	57
Bergse Linker Rottekade 294B	3056LJ	Rotterdam	< 50	< 50	58	53	59
Bergse Linker Rottekade 294C	3056LJ	Rotterdam	< 50	< 50	58	53	59
Bergse Linker Rottekade 296	3056LJ	Rotterdam	< 50	< 50	61	51	62
Bergse Linker Rottekade 300	3056LJ	Rotterdam	< 50	< 50	67	51	67
Bergse Linker Rottekade 301	3056LK	Rotterdam	< 50	< 50	65	51	65
Bergse Linker Rottekade 303	3056LK	Rotterdam	< 50	< 50	61	52	61
Bergse Linker Rottekade 304	3056LK	Rotterdam	< 50	< 50	52	51	55
Bergse Linker Rottekade 305	3056LK	Rotterdam	< 50	< 50	60	52	61
Bergse Linker Rottekade 307	3056LK	Rotterdam	< 50	< 50	55	51	57
Bergse Linker Rottekade 309	3056LK	Rotterdam	< 50	< 50	54	51	56
Bergse Linker Rottekade 310	3056LK	Rotterdam	< 50	< 50	50	52	55
Bergse Linker Rottekade 312	3056LK	Rotterdam	< 50	< 50	< 50	51	54
Bergse Linker Rottekade 314	3056LK	Rotterdam	< 50	< 50	< 50	51	54
Kwekerijstraat 18	3056LP	Rotterdam	< 50	< 50	< 50	51	53
Landstraat 2	3056LR	Rotterdam	< 50	< 50	52	52	55
Landstraat 4	3056LR	Rotterdam	< 50	< 50	51	52	55
Landstraat 6	3056LR	Rotterdam	< 50	< 50	< 50	52	55
De Wurft 7	3056LV	Rotterdam	< 50	< 50	< 50	51	54

			Geluidbelasting [dB]				
Adres en postcode		Woonplaats	Luchtaartlawaai	Railverkeerslawaai	Verkeerslawaai (OWN)	Verkeerslawaai (HWN)	Totaal gecumuleerd
De Wurft 17	3056LV	Rotterdam	< 50	< 50	< 50	52	55
De Wurft 19	3056LV	Rotterdam	< 50	< 50	< 50	51	54
De Wurft 23	3056LV	Rotterdam	< 50	< 50	< 50	51	53
De Wurft 24	3056LV	Rotterdam	< 50	< 50	< 50	53	55
De Wurft 29	3056LV	Rotterdam	< 50	< 50	< 50	51	53
De Wurft 31	3056LV	Rotterdam	< 50	< 50	< 50	51	54
De Wurft 33	3056LV	Rotterdam	< 50	< 50	< 50	51	54
De Wurft 35	3056LV	Rotterdam	< 50	< 50	< 50	51	54
Meerum Terwogtlaan 133	3056PP	Rotterdam	< 50	< 50	< 50	56	57
Meerum Terwogtlaan 135	3056PP	Rotterdam	< 50	< 50	< 50	56	57
Meerum Terwogtlaan 137	3056PP	Rotterdam	< 50	< 50	< 50	56	57
Meerum Terwogtlaan 163	3056PP	Rotterdam	< 50	52	< 50	60	61
Meerum Terwogtlaan 165	3056PP	Rotterdam	< 50	52	< 50	58	59
Meerum Terwogtlaan 167	3056PP	Rotterdam	< 50	51	< 50	58	59
Meerum Terwogtlaan 171	3056PP	Rotterdam	< 50	51	< 50	58	59
Meerum Terwogtlaan 173	3056PP	Rotterdam	< 50	51	< 50	58	59
Meerum Terwogtlaan 175	3056PP	Rotterdam	< 50	51	< 50	57	59
Meerum Terwogtlaan 177	3056PP	Rotterdam	< 50	51	< 50	57	59
Meerum Terwogtlaan 179	3056PP	Rotterdam	< 50	51	< 50	57	59
Meerum Terwogtlaan 181	3056PP	Rotterdam	< 50	51	< 50	57	59
Meerum Terwogtlaan 183	3056PP	Rotterdam	< 50	52	< 50	57	59
Meerum Terwogtlaan 185	3056PP	Rotterdam	< 50	51	< 50	58	59
Meerum Terwogtlaan 187	3056PP	Rotterdam	< 50	< 50	< 50	58	59
Meerum Terwogtlaan 189	3056PP	Rotterdam	< 50	52	< 50	58	59
Meerum Terwogtlaan 191	3056PP	Rotterdam	< 50	52	< 50	58	59
Meerum Terwogtlaan 193	3056PP	Rotterdam	< 50	52	< 50	58	59
Meerum Terwogtlaan 195	3056PP	Rotterdam	< 50	52	< 50	58	59
Meerum Terwogtlaan 197	3056PP	Rotterdam	< 50	52	< 50	58	59
Meerum Terwogtlaan 201	3056PP	Rotterdam	< 50	52	< 50	58	59
Meerum Terwogtlaan 203	3056PP	Rotterdam	< 50	52	< 50	58	59
Meerum Terwogtlaan 205	3056PP	Rotterdam	< 50	52	< 50	58	59
Meerum Terwogtlaan 207	3056PP	Rotterdam	< 50	52	< 50	58	59
Meerum Terwogtlaan 209	3056PP	Rotterdam	< 50	53	< 50	59	60
Meerum Terwogtlaan 211	3056PP	Rotterdam	< 50	54	< 50	59	60
Meerum Terwogtlaan 213	3056PP	Rotterdam	< 50	53	< 50	58	59
Meerum Terwogtlaan 215	3056PP	Rotterdam	< 50	54	< 50	58	60
Nico van der Valkpad 1	3056RA	Rotterdam	< 50	53	< 50	59	60
Nico van der Valkpad 3	3056RA	Rotterdam	< 50	< 50	< 50	54	55
Nico van der Valkpad 5	3056RA	Rotterdam	< 50	< 50	< 50	55	55
Nico van der Valkpad 7	3056RA	Rotterdam	< 50	< 50	< 50	54	55
Nico van der Valkpad 9	3056RA	Rotterdam	< 50	< 50	< 50	54	55
Nico van der Valkpad 11	3056RA	Rotterdam	< 50	< 50	< 50	54	55
Nico van der Valkweg 2	3056RB	Rotterdam	< 50	< 50	< 50	51	52
Nico van der Valkweg 4	3056RB	Rotterdam	< 50	< 50	< 50	54	55
Nico van der Valkweg 6	3056RB	Rotterdam	< 50	< 50	< 50	52	54
Nico van der Valkweg 8	3056RB	Rotterdam	< 50	< 50	< 50	54	55
Nico van der Valkweg 10	3056RB	Rotterdam	< 50	< 50	< 50	52	54
Nico van der Valkweg 12	3056RB	Rotterdam	< 50	< 50	< 50	55	56
Nico van der Valkweg 20	3056RB	Rotterdam	< 50	53	< 50	57	59

			Geluidbelasting [dB]				
Adres en postcode		Woonplaats	Luchtaartlawaai	Railverkeerslawaai	Verkeerslawaai (OWN)	Verkeerslawaai (HWN)	Totaal gecumuleerd
Nico van der Valkweg 22	3056RB	Rotterdam	< 50	52	< 50	55	57
Nico van der Valkweg 24	3056RB	Rotterdam	< 50	< 50	< 50	55	56
Nico van der Valkweg 26	3056RB	Rotterdam	< 50	53	< 50	57	59
Nico van der Valkweg 28	3056RB	Rotterdam	< 50	51	< 50	55	57
Nico van der Valkweg 30	3056RB	Rotterdam	< 50	52	< 50	56	57
Nico van der Valkweg 32	3056RB	Rotterdam	< 50	< 50	< 50	57	58
Nico van der Valkweg 34	3056RB	Rotterdam	< 50	51	< 50	58	59
Dirk van der Kooijweg 1	3056RD	Rotterdam	< 50	< 50	67	52	67
Dirk van der Kooijweg 6	3056RD	Rotterdam	< 50	< 50	< 50	52	54
Dirk van der Kooijweg 8	3056RD	Rotterdam	< 50	< 50	< 50	52	55
Dirk van der Kooijweg 10	3056RD	Rotterdam	< 50	< 50	< 50	52	55
Dirk van der Kooijweg 12	3056RD	Rotterdam	< 50	< 50	< 50	53	55
Dirk van der Kooijweg 14	3056RD	Rotterdam	< 50	< 50	< 50	53	55
Dirk van der Kooijweg 16	3056RD	Rotterdam	< 50	< 50	69	52	69
Dirk van der Kooijweg 18	3056RD	Rotterdam	< 50	< 50	69	52	69
Dirk van der Kooijweg 20	3056RD	Rotterdam	< 50	< 50	69	52	69
Dirk van der Kooijweg 22	3056RD	Rotterdam	< 50	< 50	69	53	69
Dirk van der Kooijweg 24	3056RD	Rotterdam	< 50	< 50	69	52	70
Dirk van der Kooijweg 26	3056RD	Rotterdam	< 50	51	< 50	53	56
Dirk van der Kooijweg 28	3056RD	Rotterdam	< 50	50	< 50	54	56
Dirk van der Kooijweg 30	3056RD	Rotterdam	< 50	50	< 50	54	56
Dirk van der Kooijweg 32	3056RD	Rotterdam	< 50	50	< 50	55	57
Dirk van der Kooijweg 34	3056RD	Rotterdam	< 50	50	< 50	55	57
Dirk van der Kooijweg 36	3056RD	Rotterdam	< 50	< 50	69	51	69
Dirk van der Kooijweg 38	3056RD	Rotterdam	< 50	51	51	54	57
Dirk van der Kooijweg 40	3056RD	Rotterdam	< 50	51	50	55	57
Dirk van der Kooijweg 42	3056RD	Rotterdam	< 50	50	< 50	55	57
Dirk van der Kooijweg 44	3056RD	Rotterdam	< 50	50	< 50	55	57
Dirk van der Kooijweg 46	3056RD	Rotterdam	< 50	50	< 50	55	57
Dirk van der Kooijweg 100	3056RD	Rotterdam	< 50	< 50	< 50	54	55
Dirk van der Kooijweg 102	3056RD	Rotterdam	< 50	< 50	< 50	52	55
Dirk van der Kooijweg 104	3056RD	Rotterdam	< 50	< 50	< 50	52	54
Dirk van der Kooijweg 106	3056RD	Rotterdam	< 50	< 50	< 50	53	54
Glanswierstraat 1	3056RE	Rotterdam	< 50	51	< 50	57	58
Glanswierstraat 2	3056RE	Rotterdam	< 50	< 50	< 50	54	56
Glanswierstraat 3	3056RE	Rotterdam	< 50	51	< 50	57	58
Glanswierstraat 4	3056RE	Rotterdam	< 50	< 50	< 50	56	57
Glanswierstraat 5	3056RE	Rotterdam	< 50	51	< 50	57	58
Glanswierstraat 6	3056RE	Rotterdam	< 50	< 50	< 50	56	57
Glanswierstraat 7	3056RE	Rotterdam	< 50	51	< 50	57	58
Glanswierstraat 8	3056RE	Rotterdam	< 50	< 50	< 50	56	57
Glanswierstraat 9	3056RE	Rotterdam	< 50	51	< 50	57	58
Glanswierstraat 10	3056RE	Rotterdam	< 50	< 50	< 50	56	57
Glanswierstraat 11	3056RE	Rotterdam	< 50	50	< 50	57	58
Glanswierstraat 12	3056RE	Rotterdam	< 50	< 50	< 50	56	57
Glanswierstraat 13	3056RE	Rotterdam	< 50	51	< 50	57	59
Glanswierstraat 14	3056RE	Rotterdam	< 50	< 50	< 50	56	57
Glanswierstraat 15	3056RE	Rotterdam	< 50	52	< 50	58	59
Glanswierstraat 16	3056RE	Rotterdam	< 50	< 50	< 50	55	56

			Geluidbelasting [dB]				
Adres en postcode		Woonplaats	Luchtaartlawaai	Railverkeerslawaai	Verkeerslawaai (OWN)	Verkeerslawaai (HWN)	Totaal gecumuleerd
Glanswierstraat 17	3056RE	Rotterdam	< 50	52	< 50	58	59
Glanswierstraat 19	3056RE	Rotterdam	< 50	51	< 50	58	59
Hertshooistraat 1	3056RG	Rotterdam	< 50	< 50	< 50	54	56
Hertshooistraat 3	3056RG	Rotterdam	< 50	< 50	< 50	55	56
Hertshooistraat 5	3056RG	Rotterdam	< 50	< 50	< 50	55	56
Hertshooistraat 7	3056RG	Rotterdam	< 50	< 50	< 50	55	57
Hertshooistraat 9	3056RG	Rotterdam	< 50	< 50	< 50	55	56
Hertshooistraat 10	3056RG	Rotterdam	< 50	< 50	< 50	54	56
Hertshooistraat 11	3056RG	Rotterdam	< 50	< 50	< 50	56	57
Hertshooistraat 12	3056RG	Rotterdam	< 50	< 50	< 50	55	56
Hertshooistraat 13	3056RG	Rotterdam	< 50	< 50	< 50	55	57
Hertshooistraat 15	3056RG	Rotterdam	< 50	< 50	< 50	55	57
Hertshooistraat 16	3056RG	Rotterdam	< 50	< 50	< 50	51	52
Hertshooistraat 17	3056RG	Rotterdam	< 50	< 50	< 50	56	57
Hertshooistraat 19	3056RG	Rotterdam	< 50	< 50	< 50	56	57
Hertshooistraat 21	3056RG	Rotterdam	< 50	< 50	< 50	56	57
Hertshooistraat 22	3056RG	Rotterdam	< 50	< 50	< 50	56	57
Hertshooistraat 23	3056RG	Rotterdam	< 50	< 50	< 50	57	58
Hertshooistraat 24	3056RG	Rotterdam	< 50	< 50	< 50	52	53
Hertshooistraat 26	3056RG	Rotterdam	< 50	< 50	< 50	52	53
Hertshooistraat 28	3056RG	Rotterdam	< 50	< 50	< 50	56	58
Hertshooistraat 30	3056RG	Rotterdam	< 50	< 50	< 50	56	57
Hertshooistraat 32	3056RG	Rotterdam	< 50	< 50	< 50	52	54
Hertshooistraat 34	3056RG	Rotterdam	< 50	< 50	< 50	52	54
Hertshooistraat 36	3056RG	Rotterdam	< 50	< 50	< 50	52	53
Hertshooistraat 38	3056RG	Rotterdam	< 50	< 50	< 50	56	57
Hertshooistraat 44	3056RG	Rotterdam	< 50	< 50	< 50	56	58
Hertshooistraat 46	3056RG	Rotterdam	< 50	< 50	< 50	53	54
Hertshooistraat 48	3056RG	Rotterdam	< 50	52	< 50	57	59
Hertshooistraat 50	3056RG	Rotterdam	< 50	< 50	< 50	56	57
Hertshooistraat 52	3056RG	Rotterdam	< 50	< 50	< 50	57	58
Hertshooistraat 54	3056RG	Rotterdam	< 50	< 50	< 50	55	56
Hertshooistraat 56	3056RG	Rotterdam	< 50	52	< 50	57	59
Mattenbiesstraat 1	3056RH	Rotterdam	< 50	< 50	< 50	54	55
Mattenbiesstraat 3	3056RH	Rotterdam	< 50	< 50	< 50	55	57
Mattenbiesstraat 5	3056RH	Rotterdam	< 50	50	< 50	55	57
Mattenbiesstraat 8	3056RH	Rotterdam	< 50	< 50	< 50	51	53
Mattenbiesstraat 9	3056RH	Rotterdam	< 50	50	< 50	55	57
Mattenbiesstraat 10	3056RH	Rotterdam	< 50	< 50	< 50	51	53
Mattenbiesstraat 11	3056RH	Rotterdam	< 50	50	< 50	55	57
Mattenbiesstraat 12	3056RH	Rotterdam	< 50	50	< 50	55	57
Mattenbiesstraat 14	3056RH	Rotterdam	< 50	50	< 50	55	56
Mattenbiesstraat 15	3056RH	Rotterdam	< 50	50	< 50	55	57
Mattenbiesstraat 16	3056RH	Rotterdam	< 50	50	< 50	54	56
Mattenbiesstraat 17	3056RH	Rotterdam	< 50	50	< 50	55	57
Mattenbiesstraat 20	3056RH	Rotterdam	< 50	< 50	< 50	51	52
Mattenbiesstraat 21	3056RH	Rotterdam	< 50	50	< 50	55	57
Mattenbiesstraat 23	3056RH	Rotterdam	< 50	50	< 50	55	57
Mattenbiesstraat 27	3056RH	Rotterdam	< 50	50	< 50	55	57

			Geluidbelasting [dB]				
Adres en postcode		Woonplaats	Luchtaartlawaai	Railverkeerslawaai	Verkeerslawaai (OWN)	Verkeerslawaai (HWN)	Totaal gecumuleerd
Mattenbiesstraat 29	3056RH	Rotterdam	< 50	50	< 50	55	57
Mattenbiesstraat 30	3056RH	Rotterdam	< 50	50	< 50	54	56
Mattenbiesstraat 33	3056RH	Rotterdam	< 50	50	< 50	55	57
Mattenbiesstraat 35	3056RH	Rotterdam	< 50	50	< 50	55	57
Mattenbiesstraat 39	3056RH	Rotterdam	< 50	50	< 50	55	57
Mattenbiesstraat 40	3056RH	Rotterdam	< 50	< 50	< 50	54	56
Mattenbiesstraat 41	3056RH	Rotterdam	< 50	< 50	< 50	53	55
Mattenbiesstraat 42	3056RH	Rotterdam	< 50	50	< 50	54	56
Mattenbiesstraat 44	3056RH	Rotterdam	< 50	< 50	< 50	54	56
Mattenbiesstraat 70	3056RH	Rotterdam	< 50	50	< 50	54	56
Mattenbiesstraat 72	3056RH	Rotterdam	< 50	< 50	< 50	55	57
Mattenbiesstraat 74	3056RH	Rotterdam	< 50	< 50	< 50	55	56
Mattenbiesstraat 76	3056RH	Rotterdam	< 50	< 50	< 50	54	56
Mattenbiesstraat 94	3056RH	Rotterdam	< 50	50	< 50	54	56
Mattenbiesstraat 100	3056RH	Rotterdam	< 50	50	< 50	55	57
Mattenbiesstraat 102	3056RH	Rotterdam	< 50	50	< 50	55	57
Mattenbiesstraat 106	3056RH	Rotterdam	< 50	< 50	< 50	52	54
Sterrekroosstraat 1	3056RJ	Rotterdam	< 50	< 50	< 50	56	57
Sterrekroosstraat 2	3056RJ	Rotterdam	< 50	< 50	< 50	56	57
Sterrekroosstraat 3	3056RJ	Rotterdam	< 50	50	< 50	56	58
Sterrekroosstraat 4	3056RJ	Rotterdam	< 50	50	< 50	56	57
Sterrekroosstraat 5	3056RJ	Rotterdam	< 50	51	< 50	56	58
Sterrekroosstraat 6	3056RJ	Rotterdam	< 50	50	< 50	56	58
Sterrekroosstraat 8	3056RJ	Rotterdam	< 50	< 50	< 50	51	53
Sterrekroosstraat 10	3056RJ	Rotterdam	< 50	< 50	< 50	51	53
Sterrekroosstraat 12	3056RJ	Rotterdam	< 50	< 50	< 50	51	53
Sterrekroosstraat 13	3056RJ	Rotterdam	< 50	51	< 50	56	58
Sterrekroosstraat 14	3056RJ	Rotterdam	< 50	51	< 50	56	58
Sterrekroosstraat 15	3056RJ	Rotterdam	< 50	51	< 50	56	58
Sterrekroosstraat 16	3056RJ	Rotterdam	< 50	51	< 50	56	58
Sterrekroosstraat 17	3056RJ	Rotterdam	< 50	50	< 50	56	58
Sterrekroosstraat 18	3056RJ	Rotterdam	< 50	51	< 50	56	58
Sterrekroosstraat 19	3056RJ	Rotterdam	< 50	< 50	< 50	51	53
Sterrekroosstraat 20	3056RJ	Rotterdam	< 50	< 50	< 50	51	53
Sterrekroosstraat 21	3056RJ	Rotterdam	< 50	< 50	< 50	51	53
Sterrekroosstraat 22	3056RJ	Rotterdam	< 50	< 50	< 50	51	53
Sterrekroosstraat 23	3056RJ	Rotterdam	< 50	< 50	< 50	51	53
Sterrekroosstraat 24	3056RJ	Rotterdam	< 50	< 50	< 50	51	53
Sterrekroosstraat 25	3056RJ	Rotterdam	< 50	51	< 50	56	58
Sterrekroosstraat 26	3056RJ	Rotterdam	< 50	51	< 50	56	57
Sterrekroosstraat 27	3056RJ	Rotterdam	< 50	50	50	56	58
Sterrekroosstraat 28	3056RJ	Rotterdam	< 50	51	< 50	56	58
Sterrekroosstraat 29	3056RJ	Rotterdam	< 50	51	< 50	56	58
Sterrekroosstraat 30	3056RJ	Rotterdam	< 50	50	50	55	57
Veenwortelstraat 1	3056RK	Rotterdam	< 50	< 50	< 50	57	58
Veenwortelstraat 2	3056RK	Rotterdam	< 50	< 50	< 50	57	58
Veenwortelstraat 3	3056RK	Rotterdam	< 50	51	< 50	57	58
Veenwortelstraat 4	3056RK	Rotterdam	< 50	51	< 50	56	58
Veenwortelstraat 5	3056RK	Rotterdam	< 50	50	< 50	56	58

			Geluidbelasting [dB]				
Adres en postcode		Woonplaats	Luchtaartlawaai	Railverkeerslawaai	Verkeerslawaai (OWN)	Verkeerslawaai (HWN)	Totaal gecumuleerd
Veenwortelstraat 6	3056RK	Rotterdam	< 50	51	< 50	56	58
Veenwortelstraat 7	3056RK	Rotterdam	< 50	< 50	< 50	52	54
Veenwortelstraat 8	3056RK	Rotterdam	< 50	< 50	< 50	52	53
Veenwortelstraat 9	3056RK	Rotterdam	< 50	< 50	< 50	52	54
Veenwortelstraat 10	3056RK	Rotterdam	< 50	< 50	< 50	52	53
Veenwortelstraat 11	3056RK	Rotterdam	< 50	< 50	< 50	53	54
Veenwortelstraat 12	3056RK	Rotterdam	< 50	< 50	< 50	53	55
Veenwortelstraat 13	3056RK	Rotterdam	< 50	50	< 50	57	58
Veenwortelstraat 14	3056RK	Rotterdam	< 50	51	< 50	56	58
Veenwortelstraat 15	3056RK	Rotterdam	< 50	50	< 50	57	58
Veenwortelstraat 16	3056RK	Rotterdam	< 50	51	< 50	56	58
Veenwortelstraat 17	3056RK	Rotterdam	< 50	50	< 50	57	58
Veenwortelstraat 18	3056RK	Rotterdam	< 50	51	< 50	56	58
Veenwortelstraat 19	3056RK	Rotterdam	< 50	< 50	< 50	53	54
Veenwortelstraat 20	3056RK	Rotterdam	< 50	< 50	< 50	51	53
Veenwortelstraat 21	3056RK	Rotterdam	< 50	< 50	< 50	53	55
Veenwortelstraat 22	3056RK	Rotterdam	< 50	< 50	< 50	51	53
Veenwortelstraat 23	3056RK	Rotterdam	< 50	< 50	< 50	53	54
Veenwortelstraat 24	3056RK	Rotterdam	< 50	< 50	< 50	51	53
Veenwortelstraat 25	3056RK	Rotterdam	< 50	50	< 50	57	58
Veenwortelstraat 26	3056RK	Rotterdam	< 50	< 50	< 50	51	53
Veenwortelstraat 27	3056RK	Rotterdam	< 50	50	< 50	57	58
Veenwortelstraat 28	3056RK	Rotterdam	< 50	50	< 50	56	58
Veenwortelstraat 29	3056RK	Rotterdam	< 50	50	< 50	57	58
Veenwortelstraat 30	3056RK	Rotterdam	< 50	50	52	55	58
Walstroplein 1	3056RL	Rotterdam	< 50	52	< 50	57	59
Walstroplein 2	3056RL	Rotterdam	< 50	52	< 50	57	59
Walstroplein 3	3056RL	Rotterdam	< 50	52	< 50	57	59
Walstroplein 4	3056RL	Rotterdam	< 50	< 50	< 50	53	54
Walstroplein 5	3056RL	Rotterdam	< 50	52	< 50	57	59
Walstroplein 6	3056RL	Rotterdam	< 50	50	< 50	57	59
Walstroplein 8	3056RL	Rotterdam	< 50	50	< 50	57	59
Walstroplein 9	3056RL	Rotterdam	< 50	< 50	< 50	57	58
Walstroplein 11	3056RL	Rotterdam	< 50	< 50	< 50	57	58
Walstroplein 12	3056RL	Rotterdam	< 50	< 50	< 50	57	58
Walstroplein 13	3056RL	Rotterdam	< 50	< 50	< 50	52	53
Walstroplein 14	3056RL	Rotterdam	< 50	< 50	< 50	57	58
Walstroplein 15	3056RL	Rotterdam	< 50	< 50	< 50	57	58
Walstroplein 17	3056RL	Rotterdam	< 50	< 50	< 50	57	58
Walstroplein 18	3056RL	Rotterdam	< 50	< 50	< 50	56	58
Walstroplein 20	3056RL	Rotterdam	< 50	< 50	< 50	56	58
Walstroplein 21	3056RL	Rotterdam	< 50	< 50	53	55	58
Walstroplein 25	3056RL	Rotterdam	< 50	< 50	< 50	54	55
Walstroplein 26	3056RL	Rotterdam	< 50	< 50	< 50	53	54
Walstroplein 27	3056RL	Rotterdam	< 50	< 50	50	53	55
Walstroplein 28	3056RL	Rotterdam	< 50	< 50	52	54	57
Walstroplein 29	3056RL	Rotterdam	< 50	51	< 50	56	57
Walstroplein 30	3056RL	Rotterdam	< 50	50	< 50	56	57
Walstroplein 31	3056RL	Rotterdam	< 50	< 50	52	54	57

			Geluidbelasting [dB]				
Adres en postcode		Woonplaats	Luchтваartlawaai	Railverkeerslawaai	Verkeerslawaai (OWN)	Verkeerslawaai (HWN)	Totaal gecumuleerd
Walstroplein 32	3056RL	Rotterdam	< 50	< 50	54	56	58
Walstroplein 33	3056RL	Rotterdam	< 50	53	< 50	58	59
Walstroplein 34	3056RL	Rotterdam	< 50	53	< 50	57	59
Walstroplein 35	3056RL	Rotterdam	< 50	< 50	53	56	59
Walstroplein 36	3056RL	Rotterdam	< 50	< 50	50	53	55
Walstroplein 37	3056RL	Rotterdam	< 50	< 50	50	54	56
Walstroplein 38	3056RL	Rotterdam	< 50	< 50	< 50	53	54
Walstroplein 39	3056RL	Rotterdam	< 50	< 50	< 50	54	56
Walstroplein 40	3056RL	Rotterdam	< 50	< 50	< 50	53	55
Walstroplein 41	3056RL	Rotterdam	< 50	< 50	51	55	57
Walstroplein 42	3056RL	Rotterdam	< 50	< 50	52	55	57
Walstroplein 43	3056RL	Rotterdam	< 50	50	< 50	56	57
Walstroplein 44	3056RL	Rotterdam	< 50	< 50	50	57	58
Walstroplein 45	3056RL	Rotterdam	< 50	< 50	50	56	58
Walstroplein 46	3056RL	Rotterdam	< 50	< 50	52	57	58
Walstroplein 47	3056RL	Rotterdam	< 50	< 50	53	57	59
Walstroplein 48	3056RL	Rotterdam	< 50	53	< 50	57	59
Walstroplein 49	3056RL	Rotterdam	< 50	52	51	58	60
Walstroplein 50	3056RL	Rotterdam	< 50	< 50	53	57	59
Waterleliesingel 3	3056RM	Rotterdam	< 50	< 50	< 50	53	55
Waterleliesingel 5	3056RM	Rotterdam	< 50	< 50	< 50	52	54
Waterleliesingel 7	3056RM	Rotterdam	< 50	< 50	< 50	51	54
Waterleliesingel 9	3056RM	Rotterdam	< 50	< 50	< 50	52	54
Waterleliesingel 11	3056RM	Rotterdam	< 50	< 50	< 50	51	54
Waterleliesingel 13	3056RM	Rotterdam	< 50	< 50	< 50	52	54
Waterleliesingel 15	3056RM	Rotterdam	< 50	< 50	< 50	52	54
Waterleliesingel 21	3056RM	Rotterdam	< 50	< 50	< 50	52	55
Waterleliesingel 23	3056RM	Rotterdam	< 50	< 50	50	52	55
Waterleliesingel 25	3056RM	Rotterdam	< 50	< 50	50	52	55
Waterleliesingel 27	3056RM	Rotterdam	< 50	< 50	50	52	55
Waterleliesingel 29	3056RM	Rotterdam	< 50	< 50	51	52	55
Waterleliesingel 31	3056RM	Rotterdam	< 50	< 50	51	52	55
Waterleliesingel 33	3056RM	Rotterdam	< 50	< 50	51	52	55
Waterleliesingel 35	3056RM	Rotterdam	< 50	< 50	51	52	56
Waterleliesingel 37	3056RM	Rotterdam	< 50	< 50	53	55	58
Waterleliesingel 43	3056RM	Rotterdam	< 50	< 50	53	55	58
Waterleliesingel 45	3056RM	Rotterdam	< 50	< 50	51	53	56
Waterleliesingel 47	3056RM	Rotterdam	< 50	< 50	51	53	56
Waterleliesingel 49	3056RM	Rotterdam	< 50	< 50	52	53	56
Waterleliesingel 51	3056RM	Rotterdam	< 50	< 50	52	53	56
Waterleliesingel 53	3056RM	Rotterdam	< 50	< 50	52	53	56
Waterleliesingel 55	3056RM	Rotterdam	< 50	< 50	53	55	58
Terbregsehof 54	3062CP	Rotterdam	< 50	59	59	60	64
Terbregsehof 56	3062CP	Rotterdam	< 50	60	58	60	64
Terbregsehof 58	3062CP	Rotterdam	< 50	61	58	60	65
Terbregsehof 60	3062CP	Rotterdam	< 50	62	58	60	65
Terbregsehof 62	3062CP	Rotterdam	< 50	62	57	60	65
Terbregsehof 64	3062CP	Rotterdam	< 50	62	57	60	65
Terbregsehof 66	3062CP	Rotterdam	< 50	63	56	60	65

			Geluidbelasting [dB]				
Adres en postcode		Woonplaats	Luchtaartlawaai	Railverkeerslawaai	Verkeerslawaai (OWN)	Verkeerslawaai (HWN)	Totaal gecumuleerd
Terbregsehof 68	3062CP	Rotterdam	< 50	63	55	59	65
Terbregsehof 70	3062CP	Rotterdam	< 50	62	55	58	64
Terbregsehof 72	3062CP	Rotterdam	< 50	60	55	58	63
Terbregsehof 74	3062CP	Rotterdam	< 50	62	56	59	64
Terbregsehof 76	3062CP	Rotterdam	< 50	62	56	60	65
Terbregsehof 78	3062CP	Rotterdam	< 50	61	56	60	64
Terbregsehof 80	3062CP	Rotterdam	< 50	61	56	60	64
Terbregsehof 82	3062CP	Rotterdam	< 50	60	57	60	64
Terbregsehof 84	3062CP	Rotterdam	< 50	60	56	59	63
Terbregsehof 86	3062CP	Rotterdam	< 50	59	56	58	63
Terbregsehof 88	3062CP	Rotterdam	< 50	58	55	58	62
Terbregsehof 90	3062CP	Rotterdam	< 50	59	56	59	63
Terbregsehof 92	3062CP	Rotterdam	< 50	59	57	59	64
Terbregsehof 94	3062CP	Rotterdam	< 50	60	57	60	64
Terbregseweg 191	3062CR	Rotterdam	< 50	65	< 50	60	66
Terbregseweg 193	3062CR	Rotterdam	< 50	64	< 50	60	66
Hoofdweg 95	3067GC	Rotterdam	< 50	50	64	67	69
Hoofdweg 97	3067GC	Rotterdam	< 50	54	52	65	66
Boterbloem 1	3068AA	Rotterdam	< 50	< 50	< 50	52	53
Boterbloem 2	3068AA	Rotterdam	< 50	< 50	< 50	52	53
Boterbloem 3	3068AA	Rotterdam	< 50	< 50	< 50	51	53
Boterbloem 4	3068AA	Rotterdam	< 50	< 50	< 50	56	57
Boterbloem 5	3068AA	Rotterdam	< 50	< 50	< 50	56	57
Boterbloem 6	3068AA	Rotterdam	< 50	< 50	< 50	51	53
Boterbloem 7	3068AA	Rotterdam	< 50	< 50	< 50	51	53
Boterbloem 8	3068AA	Rotterdam	< 50	< 50	< 50	51	53
Boterbloem 12	3068AA	Rotterdam	< 50	< 50	< 50	51	52
Boterbloem 13	3068AA	Rotterdam	< 50	< 50	< 50	55	56
Boterbloem 14	3068AA	Rotterdam	< 50	< 50	< 50	51	53
Boterbloem 15	3068AA	Rotterdam	< 50	< 50	< 50	55	56
Boterbloem 17	3068AA	Rotterdam	< 50	< 50	< 50	54	56
Boterbloem 18	3068AA	Rotterdam	< 50	< 50	< 50	54	56
Boterbloem 19	3068AA	Rotterdam	< 50	< 50	< 50	54	56
Heiligenbloem 1	3068AB	Rotterdam	< 50	< 50	57	53	59
Heiligenbloem 2	3068AB	Rotterdam	< 50	< 50	56	53	58
Heiligenbloem 3	3068AB	Rotterdam	< 50	< 50	55	54	58
Heiligenbloem 4	3068AB	Rotterdam	< 50	< 50	56	55	59
Heiligenbloem 5	3068AB	Rotterdam	< 50	< 50	54	54	58
Heiligenbloem 6	3068AB	Rotterdam	< 50	< 50	53	54	57
Heiligenbloem 7	3068AB	Rotterdam	< 50	< 50	53	54	57
Heiligenbloem 8	3068AB	Rotterdam	< 50	< 50	52	54	57
Heiligenbloem 9	3068AB	Rotterdam	< 50	< 50	52	54	57
Heiligenbloem 10	3068AB	Rotterdam	< 50	< 50	52	54	57
Heiligenbloem 11	3068AB	Rotterdam	< 50	< 50	53	55	57
Heiligenbloem 12	3068AB	Rotterdam	< 50	< 50	51	53	56
Heiligenbloem 13	3068AB	Rotterdam	< 50	< 50	51	55	57
Heiligenbloem 14	3068AB	Rotterdam	< 50	< 50	50	54	56
Heiligenbloem 15	3068AB	Rotterdam	< 50	< 50	< 50	54	56
Heiligenbloem 16	3068AB	Rotterdam	< 50	< 50	< 50	54	56

			Geluidbelasting [dB]				
Adres en postcode		Woonplaats	Luchтваartlawaai	Railverkeerslawaai	Verkeerslawaai (OWN)	Verkeerslawaai (HWN)	Totaal gecumuleerd
Heiligenbloem 17	3068AB	Rotterdam	< 50	< 50	< 50	54	56
Heiligenbloem 18	3068AB	Rotterdam	< 50	< 50	< 50	54	56
Heiligenbloem 19	3068AB	Rotterdam	< 50	< 50	< 50	55	56
Heiligenbloem 20	3068AB	Rotterdam	< 50	< 50	< 50	55	56
Heiligenbloem 21	3068AB	Rotterdam	< 50	< 50	< 50	54	56
Heiligenbloem 22	3068AB	Rotterdam	< 50	< 50	< 50	55	56
Helmbloem 1	3068AC	Rotterdam	< 50	< 50	< 50	56	57
Helmbloem 2	3068AC	Rotterdam	< 50	< 50	< 50	52	53
Helmbloem 3	3068AC	Rotterdam	< 50	< 50	< 50	56	57
Helmbloem 4	3068AC	Rotterdam	< 50	< 50	< 50	52	53
Helmbloem 5	3068AC	Rotterdam	< 50	< 50	< 50	56	57
Helmbloem 6	3068AC	Rotterdam	< 50	< 50	< 50	52	53
Helmbloem 7	3068AC	Rotterdam	< 50	< 50	< 50	56	57
Helmbloem 8	3068AC	Rotterdam	< 50	< 50	< 50	52	53
Helmbloem 9	3068AC	Rotterdam	< 50	< 50	< 50	56	57
Helmbloem 10	3068AC	Rotterdam	< 50	< 50	< 50	52	53
Helmbloem 11	3068AC	Rotterdam	< 50	< 50	< 50	56	57
Helmbloem 12	3068AC	Rotterdam	< 50	< 50	< 50	52	53
Helmbloem 13	3068AC	Rotterdam	< 50	< 50	< 50	56	57
Helmbloem 15	3068AC	Rotterdam	< 50	< 50	< 50	56	57
Helmbloem 17	3068AC	Rotterdam	< 50	< 50	< 50	56	57
Helmbloem 19	3068AC	Rotterdam	< 50	< 50	< 50	56	57
Helmbloem 21	3068AC	Rotterdam	< 50	< 50	< 50	56	57
Helmbloem 23	3068AC	Rotterdam	< 50	< 50	< 50	56	57
Helmbloem 25	3068AC	Rotterdam	< 50	< 50	< 50	56	57
Helmbloem 27	3068AC	Rotterdam	< 50	< 50	< 50	56	57
Knikbloem 1	3068AD	Rotterdam	< 50	< 50	< 50	56	58
Knikbloem 2	3068AD	Rotterdam	< 50	< 50	55	54	58
Knikbloem 3	3068AD	Rotterdam	< 50	< 50	< 50	56	58
Knikbloem 4	3068AD	Rotterdam	< 50	< 50	54	54	58
Knikbloem 5	3068AD	Rotterdam	< 50	< 50	< 50	56	58
Knikbloem 6	3068AD	Rotterdam	< 50	< 50	53	55	58
Knikbloem 7	3068AD	Rotterdam	< 50	< 50	< 50	56	58
Knikbloem 8	3068AD	Rotterdam	< 50	< 50	53	55	58
Knikbloem 9	3068AD	Rotterdam	< 50	< 50	< 50	56	58
Knikbloem 10	3068AD	Rotterdam	< 50	< 50	52	55	57
Knikbloem 11	3068AD	Rotterdam	< 50	< 50	< 50	56	58
Knikbloem 12	3068AD	Rotterdam	< 50	< 50	52	55	57
Knikbloem 13	3068AD	Rotterdam	< 50	< 50	< 50	56	58
Knikbloem 14	3068AD	Rotterdam	< 50	< 50	52	55	57
Knikbloem 15	3068AD	Rotterdam	< 50	< 50	< 50	56	58
Knikbloem 16	3068AD	Rotterdam	< 50	< 50	52	55	57
Knikbloem 17	3068AD	Rotterdam	< 50	< 50	< 50	56	58
Knikbloem 18	3068AD	Rotterdam	< 50	< 50	52	55	57
Knikbloem 19	3068AD	Rotterdam	< 50	< 50	< 50	57	58
Knikbloem 20	3068AD	Rotterdam	< 50	< 50	51	55	57
Knikbloem 21	3068AD	Rotterdam	< 50	< 50	< 50	57	58
Knikbloem 22	3068AD	Rotterdam	< 50	< 50	50	55	57
Knikbloem 23	3068AD	Rotterdam	< 50	< 50	< 50	57	58

			Geluidbelasting [dB]				
Adres en postcode		Woonplaats	Luchtaartlawaai	Railverkeerslawaai	Verkeerslawaai (OWN)	Verkeerslawaai (HWN)	Totaal gecumuleerd
Knikbloem 24	3068AD	Rotterdam	< 50	< 50	50	55	57
Knikbloem 25	3068AD	Rotterdam	< 50	< 50	< 50	57	58
Knikbloem 26	3068AD	Rotterdam	< 50	< 50	< 50	56	57
Knikbloem 27	3068AD	Rotterdam	< 50	< 50	< 50	57	58
Knikbloem 28	3068AD	Rotterdam	< 50	< 50	< 50	55	57
Knikbloem 29	3068AD	Rotterdam	< 50	< 50	< 50	57	58
Knikbloem 30	3068AD	Rotterdam	< 50	< 50	< 50	56	57
Knikbloem 31	3068AD	Rotterdam	< 50	< 50	< 50	57	58
Knikbloem 32	3068AD	Rotterdam	< 50	< 50	< 50	56	57
Knikbloem 34	3068AD	Rotterdam	< 50	< 50	< 50	56	57
Knikbloem 36	3068AD	Rotterdam	< 50	< 50	< 50	56	57
Lentebloem 1	3068AE	Rotterdam	< 50	50	< 50	58	59
Lentebloem 2	3068AE	Rotterdam	< 50	50	< 50	58	59
Lentebloem 3	3068AE	Rotterdam	< 50	< 50	< 50	58	59
Lentebloem 4	3068AE	Rotterdam	< 50	< 50	< 50	58	59
Lentebloem 5	3068AE	Rotterdam	< 50	< 50	< 50	58	59
Lentebloem 6	3068AE	Rotterdam	< 50	< 50	< 50	58	59
Lentebloem 7	3068AE	Rotterdam	< 50	< 50	< 50	58	59
Lentebloem 8	3068AE	Rotterdam	< 50	< 50	< 50	58	59
Lentebloem 9	3068AE	Rotterdam	< 50	< 50	< 50	58	59
Lentebloem 10	3068AE	Rotterdam	< 50	< 50	< 50	58	59
Lentebloem 11	3068AE	Rotterdam	< 50	< 50	< 50	58	59
Lentebloem 12	3068AE	Rotterdam	< 50	< 50	< 50	58	59
Lentebloem 13	3068AE	Rotterdam	< 50	< 50	< 50	58	58
Lentebloem 14	3068AE	Rotterdam	< 50	< 50	< 50	57	57
Lentebloem 15	3068AE	Rotterdam	< 50	50	< 50	59	60
Lentebloem 16	3068AE	Rotterdam	< 50	50	< 50	59	60
Lentebloem 17	3068AE	Rotterdam	< 50	50	< 50	59	60
Lentebloem 18	3068AE	Rotterdam	< 50	50	< 50	59	60
Lentebloem 19	3068AE	Rotterdam	< 50	50	< 50	59	60
Lentebloem 20	3068AE	Rotterdam	< 50	50	< 50	60	60
Lentebloem 21	3068AE	Rotterdam	< 50	50	< 50	60	60
Lentebloem 22	3068AE	Rotterdam	< 50	50	< 50	60	60
Lentebloem 23	3068AE	Rotterdam	< 50	50	< 50	60	60
Lentebloem 24	3068AE	Rotterdam	< 50	53	< 50	61	62
Lentebloem 25	3068AE	Rotterdam	< 50	53	< 50	61	62
Lentebloem 26	3068AE	Rotterdam	< 50	53	< 50	60	61
Lentebloem 27	3068AE	Rotterdam	< 50	53	< 50	60	61
Lentebloem 28	3068AE	Rotterdam	< 50	53	< 50	60	61
Lentebloem 29	3068AE	Rotterdam	< 50	53	< 50	60	61
Lentebloem 30	3068AE	Rotterdam	< 50	53	< 50	62	62
Lentebloem 31	3068AE	Rotterdam	< 50	53	< 50	60	61
Paardebloem 1	3068AG	Rotterdam	< 50	50	< 50	59	59
Paardebloem 2	3068AG	Rotterdam	< 50	< 50	< 50	55	56
Paardebloem 3	3068AG	Rotterdam	< 50	50	< 50	59	59
Paardebloem 4	3068AG	Rotterdam	< 50	52	< 50	60	61
Paardebloem 5	3068AG	Rotterdam	< 50	50	< 50	59	60
Paardebloem 6	3068AG	Rotterdam	< 50	52	< 50	60	61
Paardebloem 7	3068AG	Rotterdam	< 50	50	< 50	59	60

			Geluidbelasting [dB]				
Adres en postcode		Woonplaats	Luchtaartlawaai	Railverkeerslawaai	Verkeerslawaai (OWN)	Verkeerslawaai (HWN)	Totaal gecumuleerd
Paardebloem 8	3068AG	Rotterdam	< 50	< 50	< 50	56	57
Paardebloem 9	3068AG	Rotterdam	< 50	51	< 50	59	60
Paardebloem 10	3068AG	Rotterdam	< 50	< 50	< 50	56	57
Paardebloem 11	3068AG	Rotterdam	< 50	51	< 50	59	60
Paardebloem 12	3068AG	Rotterdam	< 50	< 50	< 50	56	57
Paardebloem 13	3068AG	Rotterdam	< 50	51	< 50	59	60
Paardebloem 14	3068AG	Rotterdam	< 50	< 50	< 50	56	57
Paardebloem 15	3068AG	Rotterdam	< 50	51	< 50	59	60
Paardebloem 17	3068AG	Rotterdam	< 50	51	< 50	59	60
Paardebloem 19	3068AG	Rotterdam	< 50	51	< 50	59	60
Paardebloem 21	3068AG	Rotterdam	< 50	51	< 50	59	60
Paardebloem 23	3068AG	Rotterdam	< 50	51	< 50	59	60
Paardebloem 25	3068AG	Rotterdam	< 50	51	< 50	59	60
Paardebloem 27	3068AG	Rotterdam	< 50	51	< 50	59	60
Papierbloem 1	3068AH	Rotterdam	< 50	< 50	< 50	53	54
Papierbloem 2	3068AH	Rotterdam	< 50	< 50	< 50	53	54
Papierbloem 3	3068AH	Rotterdam	< 50	< 50	< 50	53	54
Papierbloem 4	3068AH	Rotterdam	< 50	< 50	< 50	57	58
Papierbloem 5	3068AH	Rotterdam	< 50	< 50	< 50	58	58
Papierbloem 6	3068AH	Rotterdam	< 50	< 50	< 50	53	54
Papierbloem 7	3068AH	Rotterdam	< 50	50	< 50	58	59
Papierbloem 8	3068AH	Rotterdam	< 50	< 50	< 50	53	54
Papierbloem 9	3068AH	Rotterdam	< 50	50	< 50	58	59
Papierbloem 10	3068AH	Rotterdam	< 50	< 50	< 50	54	55
Papierbloem 11	3068AH	Rotterdam	< 50	50	< 50	58	59
Papierbloem 12	3068AH	Rotterdam	< 50	< 50	< 50	55	56
Papierbloem 13	3068AH	Rotterdam	< 50	< 50	< 50	58	59
Papierbloem 14	3068AH	Rotterdam	< 50	< 50	< 50	57	57
Papierbloem 15	3068AH	Rotterdam	< 50	< 50	< 50	56	57
Passiebloem 1	3068AJ	Rotterdam	< 50	50	< 50	58	59
Passiebloem 3	3068AJ	Rotterdam	< 50	< 50	< 50	53	54
Passiebloem 5	3068AJ	Rotterdam	< 50	< 50	< 50	53	54
Passiebloem 7	3068AJ	Rotterdam	< 50	< 50	< 50	53	54
Passiebloem 9	3068AJ	Rotterdam	< 50	51	< 50	59	60
Passiebloem 11	3068AJ	Rotterdam	< 50	51	< 50	59	60
Passiebloem 13	3068AJ	Rotterdam	< 50	52	< 50	59	60
Passiebloem 15	3068AJ	Rotterdam	< 50	52	< 50	59	60
Passiebloem 17	3068AJ	Rotterdam	< 50	52	< 50	59	60
Passiebloem 19	3068AJ	Rotterdam	< 50	52	< 50	59	60
Passiebloem 21	3068AJ	Rotterdam	< 50	52	< 50	60	61
Passiebloem 23	3068AJ	Rotterdam	< 50	52	< 50	60	61
Passiebloem 25	3068AJ	Rotterdam	< 50	52	< 50	60	61
Passiebloem 27	3068AJ	Rotterdam	< 50	52	< 50	60	61
Passiebloem 29	3068AJ	Rotterdam	< 50	52	< 50	60	61
Passiebloem 31	3068AJ	Rotterdam	< 50	52	< 50	60	61
Passiebloem 33	3068AJ	Rotterdam	< 50	52	< 50	60	61
Passiebloem 35	3068AJ	Rotterdam	< 50	52	< 50	60	61
Passiebloem 37	3068AJ	Rotterdam	< 50	52	< 50	60	61
Passiebloem 39	3068AJ	Rotterdam	< 50	53	< 50	60	61

			Geluidbelasting [dB]				
Adres en postcode		Woonplaats	Luchтваartlawaai	Railverkeerslawaai	Verkeerslawaai (OWN)	Verkeerslawaai (HWN)	Totaal gecumuleerd
Passiebloem 41	3068AJ	Rotterdam	< 50	53	< 50	60	61
Passiebloem 43	3068AJ	Rotterdam	< 50	52	< 50	61	61
Passiebloem 2	3068AK	Rotterdam	< 50	< 50	< 50	56	57
Passiebloem 4	3068AK	Rotterdam	< 50	< 50	< 50	56	58
Passiebloem 6	3068AK	Rotterdam	< 50	< 50	< 50	57	58
Passiebloem 8	3068AK	Rotterdam	< 50	< 50	< 50	57	58
Passiebloem 10	3068AK	Rotterdam	< 50	< 50	< 50	57	58
Passiebloem 12	3068AK	Rotterdam	< 50	< 50	< 50	57	58
Passiebloem 14	3068AK	Rotterdam	< 50	< 50	< 50	57	58
Passiebloem 16	3068AK	Rotterdam	< 50	< 50	< 50	57	58
Passiebloem 18	3068AK	Rotterdam	< 50	< 50	< 50	58	58
Passiebloem 20	3068AK	Rotterdam	< 50	< 50	< 50	57	58
Passiebloem 22	3068AK	Rotterdam	< 50	< 50	< 50	57	58
Passiebloem 24	3068AK	Rotterdam	< 50	50	< 50	57	58
Passiebloem 26	3068AK	Rotterdam	< 50	< 50	< 50	57	58
Passiebloem 28	3068AK	Rotterdam	< 50	50	< 50	57	58
Passiebloem 30	3068AK	Rotterdam	< 50	50	< 50	57	58
Passiebloem 32	3068AK	Rotterdam	< 50	50	< 50	57	58
Passiebloem 34	3068AK	Rotterdam	< 50	50	< 50	57	58
Passiebloem 36	3068AK	Rotterdam	< 50	50	< 50	58	59
Passiebloem 38	3068AK	Rotterdam	< 50	51	< 50	58	59
Passiebloem 40	3068AK	Rotterdam	< 50	50	< 50	58	59
Passiebloem 42	3068AK	Rotterdam	< 50	< 50	< 50	53	54
Passiebloem 44	3068AK	Rotterdam	< 50	< 50	< 50	53	54
Passiebloem 46	3068AK	Rotterdam	< 50	< 50	< 50	53	54
Passiebloem 48	3068AK	Rotterdam	< 50	< 50	< 50	52	53
Pinksterbloem 1	3068AL	Rotterdam	< 50	50	< 50	56	58
Pinksterbloem 2	3068AL	Rotterdam	< 50	50	< 50	56	58
Pinksterbloem 3	3068AL	Rotterdam	< 50	50	< 50	56	58
Pinksterbloem 4	3068AL	Rotterdam	< 50	50	< 50	56	58
Pinksterbloem 5	3068AL	Rotterdam	< 50	< 50	< 50	53	54
Pinksterbloem 6	3068AL	Rotterdam	< 50	< 50	< 50	53	54
Pinksterbloem 7	3068AL	Rotterdam	< 50	< 50	< 50	52	53
Pinksterbloem 8	3068AL	Rotterdam	< 50	< 50	< 50	52	53
Pinksterbloem 9	3068AL	Rotterdam	< 50	< 50	< 50	52	54
Pinksterbloem 10	3068AL	Rotterdam	< 50	< 50	< 50	52	53
Pinksterbloem 11	3068AL	Rotterdam	< 50	< 50	< 50	52	53
Pinksterbloem 12	3068AL	Rotterdam	< 50	< 50	< 50	52	53
Pinksterbloem 13	3068AL	Rotterdam	< 50	< 50	< 50	52	53
Pinksterbloem 14	3068AL	Rotterdam	< 50	< 50	< 50	52	53
Pinksterbloem 15	3068AL	Rotterdam	< 50	50	< 50	56	57
Pijpbloem 1	3068AM	Rotterdam	< 50	51	< 50	58	59
Pijpbloem 3	3068AM	Rotterdam	< 50	52	< 50	58	59
Pijpbloem 5	3068AM	Rotterdam	< 50	52	< 50	58	59
Pijpbloem 7	3068AM	Rotterdam	< 50	51	< 50	59	60
Pijpbloem 9	3068AM	Rotterdam	< 50	51	< 50	59	60
Pijpbloem 11	3068AM	Rotterdam	< 50	51	< 50	59	60
Pijpbloem 13	3068AM	Rotterdam	< 50	51	< 50	59	60
Pijpbloem 15	3068AM	Rotterdam	< 50	51	< 50	59	60

			Geluidbelasting [dB]				
Adres en postcode		Woonplaats	Luchтваartlawaai	Railverkeerslawaai	Verkeerslawaai (OWN)	Verkeerslawaai (HWN)	Totaal gecumuleerd
Pijbloem 17	3068AM	Rotterdam	< 50	52	< 50	59	60
Pijbloem 19	3068AM	Rotterdam	< 50	52	< 50	59	60
Pijbloem 21	3068AM	Rotterdam	< 50	52	< 50	59	60
Pijbloem 23	3068AM	Rotterdam	< 50	52	< 50	59	60
Pijbloem 25	3068AM	Rotterdam	< 50	52	< 50	59	60
Pijbloem 27	3068AM	Rotterdam	< 50	52	< 50	58	59
Pijbloem 29	3068AM	Rotterdam	< 50	50	< 50	58	59
Pijbloem 31	3068AM	Rotterdam	< 50	50	< 50	58	59
Pijbloem 33	3068AM	Rotterdam	< 50	52	< 50	59	60
Pijbloem 35	3068AM	Rotterdam	< 50	< 50	< 50	53	55
Pijbloem 37	3068AM	Rotterdam	< 50	< 50	< 50	54	55
Pijbloem 39	3068AM	Rotterdam	< 50	52	< 50	58	60
Pijbloem 41	3068AM	Rotterdam	< 50	50	< 50	54	56
Pijbloem 43	3068AM	Rotterdam	< 50	52	< 50	58	60
Pijbloem 45	3068AM	Rotterdam	< 50	51	< 50	55	57
Pijbloem 47	3068AM	Rotterdam	< 50	51	< 50	57	58
Pijbloem 49	3068AM	Rotterdam	< 50	51	< 50	58	59
Pijbloem 51	3068AM	Rotterdam	< 50	52	< 50	59	60
Pijbloem 2	3068AN	Rotterdam	< 50	< 50	< 50	54	55
Pijbloem 4	3068AN	Rotterdam	< 50	< 50	< 50	54	55
Pijbloem 6	3068AN	Rotterdam	< 50	50	< 50	58	59
Pijbloem 8	3068AN	Rotterdam	< 50	< 50	< 50	54	55
Pijbloem 10	3068AN	Rotterdam	< 50	< 50	< 50	54	55
Pijbloem 12	3068AN	Rotterdam	< 50	< 50	< 50	54	55
Pijbloem 14	3068AN	Rotterdam	< 50	< 50	< 50	54	55
Pijbloem 30	3068AN	Rotterdam	< 50	< 50	< 50	52	53
Pijbloem 32	3068AN	Rotterdam	< 50	< 50	< 50	52	53
Pijbloem 34	3068AN	Rotterdam	< 50	< 50	< 50	51	53
Pijbloem 36	3068AN	Rotterdam	< 50	< 50	< 50	51	53
Pijbloem 38	3068AN	Rotterdam	< 50	< 50	< 50	52	54
Pijbloem 40	3068AN	Rotterdam	< 50	< 50	< 50	53	54
Pijbloem 42	3068AN	Rotterdam	< 50	< 50	< 50	54	55
Pijbloem 44	3068AN	Rotterdam	< 50	< 50	< 50	54	55
Pijbloem 46	3068AN	Rotterdam	< 50	< 50	< 50	53	55
Pijbloem 48	3068AN	Rotterdam	< 50	< 50	< 50	53	54
Pijbloem 50	3068AN	Rotterdam	< 50	< 50	< 50	52	54
Pijbloem 52	3068AN	Rotterdam	< 50	< 50	< 50	52	54
Pijbloem 54	3068AN	Rotterdam	< 50	< 50	< 50	52	54
Pijbloem 56	3068AN	Rotterdam	< 50	< 50	< 50	52	54
Pijbloem 58	3068AN	Rotterdam	< 50	< 50	< 50	53	55
Pijbloem 60	3068AN	Rotterdam	< 50	50	< 50	54	56
Pijbloem 80	3068AN	Rotterdam	< 50	< 50	< 50	51	53
Sierbloem 1	3068AP	Rotterdam	< 50	< 50	< 50	56	57
Sierbloem 2	3068AP	Rotterdam	< 50	< 50	< 50	51	52
Sierbloem 3	3068AP	Rotterdam	< 50	50	< 50	56	57
Sierbloem 4	3068AP	Rotterdam	< 50	< 50	< 50	56	57
Sierbloem 5	3068AP	Rotterdam	< 50	50	< 50	56	57
Sierbloem 6	3068AP	Rotterdam	< 50	< 50	< 50	52	53
Sierbloem 8	3068AP	Rotterdam	< 50	< 50	< 50	52	53

			Geluidbelasting [dB]				
Adres en postcode		Woonplaats	Luchtaartlawaai	Railverkeerslawaai	Verkeerslawaai (OWN)	Verkeerslawaai (HWN)	Totaal gecumuleerd
Sierbloem 9	3068AP	Rotterdam	< 50	< 50	< 50	56	57
Sierbloem 10	3068AP	Rotterdam	< 50	< 50	< 50	56	57
Sierbloem 11	3068AP	Rotterdam	< 50	< 50	< 50	56	57
Sierbloem 12	3068AP	Rotterdam	< 50	< 50	< 50	52	53
Sierbloem 13	3068AP	Rotterdam	< 50	< 50	< 50	56	57
Sierbloem 14	3068AP	Rotterdam	< 50	< 50	< 50	51	53
Sierbloem 15	3068AP	Rotterdam	< 50	< 50	< 50	56	57
Sierbloem 17	3068AP	Rotterdam	< 50	< 50	< 50	56	57
Sierbloem 19	3068AP	Rotterdam	< 50	< 50	< 50	56	57
Sierbloem 21	3068AP	Rotterdam	< 50	< 50	< 50	56	57
Sierbloem 23	3068AP	Rotterdam	< 50	< 50	< 50	56	57
Sierbloem 25	3068AP	Rotterdam	< 50	< 50	< 50	56	57
Sierbloem 27	3068AP	Rotterdam	< 50	< 50	< 50	56	57
Sierbloem 29	3068AP	Rotterdam	< 50	< 50	< 50	56	57
Sierbloem 31	3068AP	Rotterdam	< 50	< 50	< 50	56	57
Teunisbloem 1	3068AR	Rotterdam	< 50	52	< 50	59	60
Teunisbloem 2	3068AR	Rotterdam	< 50	52	< 50	59	60
Teunisbloem 3	3068AR	Rotterdam	< 50	52	< 50	59	60
Teunisbloem 4	3068AR	Rotterdam	< 50	53	< 50	59	60
Teunisbloem 5	3068AR	Rotterdam	< 50	52	< 50	59	60
Teunisbloem 6	3068AR	Rotterdam	< 50	52	< 50	57	59
Teunisbloem 7	3068AR	Rotterdam	< 50	52	< 50	58	60
Teunisbloem 8	3068AR	Rotterdam	< 50	52	< 50	59	60
Teunisbloem 9	3068AR	Rotterdam	< 50	52	< 50	59	60
Teunisbloem 10	3068AR	Rotterdam	< 50	52	< 50	59	60
Trompetbloem 1	3068AS	Rotterdam	< 50	< 50	57	54	59
Trompetbloem 2	3068AS	Rotterdam	< 50	< 50	55	51	57
Trompetbloem 3	3068AS	Rotterdam	< 50	< 50	54	52	56
Trompetbloem 4	3068AS	Rotterdam	< 50	< 50	53	51	56
Trompetbloem 5	3068AS	Rotterdam	< 50	< 50	52	51	55
Trompetbloem 6	3068AS	Rotterdam	< 50	< 50	51	51	55
Trompetbloem 7	3068AS	Rotterdam	< 50	< 50	50	51	55
Trompetbloem 8	3068AS	Rotterdam	< 50	< 50	50	51	54
Trompetbloem 10	3068AS	Rotterdam	< 50	< 50	< 50	51	54
Trompetbloem 11	3068AS	Rotterdam	< 50	< 50	< 50	51	54
Trompetbloem 12	3068AS	Rotterdam	< 50	< 50	< 50	55	57
Trompetbloem 13	3068AS	Rotterdam	< 50	< 50	< 50	55	57
Trompetbloem 14	3068AS	Rotterdam	< 50	< 50	< 50	55	57
Trompetbloem 15	3068AS	Rotterdam	< 50	< 50	< 50	51	53
Trompetbloem 19	3068AS	Rotterdam	< 50	< 50	< 50	51	53
Trompetbloem 20	3068AS	Rotterdam	< 50	< 50	< 50	53	54
Trompetbloem 21	3068AS	Rotterdam	< 50	< 50	< 50	54	55
Wasbloem 11	3068AT	Rotterdam	< 50	< 50	< 50	54	55
Wasbloem 12	3068AT	Rotterdam	< 50	< 50	< 50	54	55
Wasbloem 13	3068AT	Rotterdam	< 50	50	< 50	56	57
Wasbloem 14	3068AT	Rotterdam	< 50	< 50	< 50	54	55
Wasbloem 15	3068AT	Rotterdam	< 50	50	< 50	56	58
Wasbloem 16	3068AT	Rotterdam	< 50	< 50	< 50	56	57
Blauwgras 93	3068BB	Rotterdam	< 50	< 50	52	51	55

			Geluidbelasting [dB]				
Adres en postcode		Woonplaats	Luchtaartlawaai	Railverkeerslawaai	Verkeerslawaai (OWN)	Verkeerslawaai (HWN)	Totaal gecumuleerd
Blauwgras 95	3068BB	Rotterdam	< 50	< 50	51	51	55
Blauwgras 103	3068BC	Rotterdam	< 50	< 50	< 50	51	54
Blauwgras 105	3068BC	Rotterdam	< 50	< 50	< 50	51	54
Blauwgras 107	3068BC	Rotterdam	< 50	< 50	< 50	55	56
Blauwgras 109	3068BC	Rotterdam	< 50	< 50	< 50	51	54
Blauwgras 111	3068BC	Rotterdam	< 50	< 50	< 50	51	54
Blauwgras 113	3068BC	Rotterdam	< 50	< 50	< 50	52	54
Blauwgras 115	3068BC	Rotterdam	< 50	< 50	< 50	52	54
Blauwgras 117	3068BC	Rotterdam	< 50	< 50	< 50	52	54
Blauwgras 119	3068BC	Rotterdam	< 50	< 50	< 50	52	54
Blauwgras 121	3068BC	Rotterdam	< 50	< 50	< 50	52	54
Blauwgras 123	3068BC	Rotterdam	< 50	< 50	< 50	51	54
Blauwgras 125	3068BC	Rotterdam	< 50	< 50	< 50	51	54
Blauwgras 127	3068BC	Rotterdam	< 50	< 50	< 50	51	54
Blauwgras 129	3068BC	Rotterdam	< 50	< 50	< 50	51	54
Blauwgras 131	3068BC	Rotterdam	< 50	< 50	< 50	53	55
Blauwgras 133	3068BC	Rotterdam	< 50	< 50	< 50	52	54
Blauwgras 135	3068BC	Rotterdam	< 50	< 50	< 50	52	54
Blauwgras 137	3068BC	Rotterdam	< 50	< 50	< 50	52	54
Blauwgras 139	3068BC	Rotterdam	< 50	< 50	< 50	52	54
Blauwgras 141	3068BC	Rotterdam	< 50	< 50	< 50	52	54
Blauwgras 143	3068BC	Rotterdam	< 50	< 50	< 50	52	54
Blauwgras 145	3068BC	Rotterdam	< 50	< 50	< 50	53	54
Blauwgras 50	3068BG	Rotterdam	< 50	< 50	< 50	54	55
Blauwgras 52	3068BG	Rotterdam	< 50	< 50	< 50	53	55
Blauwgras 54	3068BG	Rotterdam	< 50	< 50	< 50	53	55
Blauwgras 56	3068BG	Rotterdam	< 50	< 50	< 50	53	55
Blauwgras 58	3068BG	Rotterdam	< 50	< 50	< 50	53	55
Blauwgras 60	3068BG	Rotterdam	< 50	< 50	< 50	53	55
Blauwgras 64	3068BG	Rotterdam	< 50	< 50	< 50	53	55
Blauwgras 66	3068BG	Rotterdam	< 50	< 50	< 50	52	54
Blauwgras 70	3068BG	Rotterdam	< 50	< 50	< 50	54	55
Borstelgras 1	3068BH	Rotterdam	< 50	< 50	< 50	54	56
Borstelgras 3	3068BH	Rotterdam	< 50	< 50	< 50	54	56
Borstelgras 5	3068BH	Rotterdam	< 50	< 50	< 50	54	55
Borstelgras 7	3068BH	Rotterdam	< 50	< 50	< 50	54	55
Borstelgras 9	3068BH	Rotterdam	< 50	< 50	< 50	53	55
Borstelgras 11	3068BH	Rotterdam	< 50	< 50	< 50	53	55
Borstelgras 13	3068BH	Rotterdam	< 50	< 50	< 50	53	55
Borstelgras 17	3068BH	Rotterdam	< 50	< 50	< 50	52	54
Borstelgras 19	3068BH	Rotterdam	< 50	< 50	< 50	52	54
Borstelgras 21	3068BH	Rotterdam	< 50	< 50	< 50	54	55
Nieuwe Ommoordseweg 97	3068BS	Rotterdam	< 50	< 50	< 50	57	58
Nieuwe Ommoordseweg 99	3068BS	Rotterdam	< 50	< 50	< 50	57	58
Bottelroos 1	3068BV	Rotterdam	< 50	< 50	< 50	51	53
Bottelroos 3	3068BV	Rotterdam	< 50	< 50	< 50	51	52
Bottelroos 11	3068BV	Rotterdam	< 50	< 50	< 50	53	54
Bottelroos 13	3068BV	Rotterdam	< 50	< 50	< 50	53	54
Bottelroos 15	3068BV	Rotterdam	< 50	< 50	< 50	53	54

			Geluidbelasting [dB]				
Adres en postcode		Woonplaats	Luchtaartlawaai	Railverkeerslawaai	Verkeerslawaai (OWN)	Verkeerslawaai (HWN)	Totaal gecumuleerd
Bottelroos 17	3068BV	Rotterdam	< 50	< 50	< 50	53	54
Bottelroos 19	3068BV	Rotterdam	< 50	< 50	< 50	53	54
Bottelroos 21	3068BV	Rotterdam	< 50	< 50	< 50	53	54
Bottelroos 23	3068BV	Rotterdam	< 50	< 50	< 50	53	54
Bottelroos 25	3068BV	Rotterdam	< 50	< 50	< 50	53	54
Bottelroos 27	3068BV	Rotterdam	< 50	< 50	< 50	53	54
Bottelroos 29	3068BV	Rotterdam	< 50	< 50	< 50	53	55
Bottelroos 31	3068BV	Rotterdam	< 50	< 50	< 50	55	56
Bottelroos 33	3068BV	Rotterdam	< 50	< 50	< 50	55	56
Bottelroos 35	3068BV	Rotterdam	< 50	< 50	< 50	55	56
Bottelroos 37	3068BV	Rotterdam	< 50	< 50	< 50	55	56
Bottelroos 39	3068BV	Rotterdam	< 50	< 50	< 50	55	56
Bottelroos 41	3068BV	Rotterdam	< 50	< 50	< 50	54	56
Bottelroos 45	3068BV	Rotterdam	< 50	< 50	< 50	54	55
Bottelroos 47	3068BV	Rotterdam	< 50	< 50	< 50	53	55
Bottelroos 49	3068BV	Rotterdam	< 50	< 50	< 50	53	55
Bottelroos 51	3068BV	Rotterdam	< 50	< 50	< 50	52	54
Bottelroos 53	3068BV	Rotterdam	< 50	< 50	< 50	52	54
Bottelroos 55	3068BV	Rotterdam	< 50	< 50	< 50	52	53
Bottelroos 57	3068BV	Rotterdam	< 50	< 50	50	54	56
Bottelroos 59	3068BV	Rotterdam	< 50	< 50	50	54	56
Bottelroos 61	3068BV	Rotterdam	< 50	< 50	51	54	56
Bottelroos 63	3068BV	Rotterdam	< 50	< 50	51	54	56
Bottelroos 65	3068BV	Rotterdam	< 50	< 50	52	54	56
Bottelroos 67	3068BV	Rotterdam	< 50	< 50	52	54	56
Bottelroos 69	3068BV	Rotterdam	< 50	< 50	53	54	57
Bottelroos 71	3068BV	Rotterdam	< 50	< 50	53	54	57
Bottelroos 73	3068BV	Rotterdam	< 50	< 50	54	54	57
Bottelroos 75	3068BV	Rotterdam	< 50	< 50	54	54	57
Bottelroos 77	3068BV	Rotterdam	< 50	< 50	57	56	60
Bottelroos 79	3068BV	Rotterdam	< 50	< 50	57	56	60
Bottelroos 81	3068BV	Rotterdam	< 50	< 50	56	56	59
Bottelroos 83	3068BV	Rotterdam	< 50	< 50	57	55	59
Bottelroos 85	3068BV	Rotterdam	< 50	< 50	57	55	59
Damastroos 1	3068BW	Rotterdam	< 50	< 50	< 50	51	53
Damastroos 3	3068BW	Rotterdam	< 50	< 50	< 50	51	52
Damastroos 15	3068BW	Rotterdam	< 50	< 50	< 50	52	54
Damastroos 17	3068BW	Rotterdam	< 50	< 50	< 50	52	54
Damastroos 19	3068BW	Rotterdam	< 50	< 50	< 50	52	54
Damastroos 21	3068BW	Rotterdam	< 50	< 50	< 50	52	54
Damastroos 23	3068BW	Rotterdam	< 50	< 50	< 50	52	54
Damastroos 25	3068BW	Rotterdam	< 50	< 50	< 50	54	55
Damastroos 27	3068BW	Rotterdam	< 50	< 50	< 50	54	55
Damastroos 29	3068BW	Rotterdam	< 50	< 50	< 50	54	55
Damastroos 31	3068BW	Rotterdam	< 50	< 50	< 50	54	55
Damastroos 33	3068BW	Rotterdam	< 50	< 50	< 50	52	54
Damastroos 35	3068BW	Rotterdam	< 50	< 50	< 50	51	53
Damastroos 37	3068BW	Rotterdam	< 50	< 50	< 50	53	55
Damastroos 39	3068BW	Rotterdam	< 50	< 50	< 50	53	55

			Geluidbelasting [dB]				
Adres en postcode		Woonplaats	Luchтваartlawaai	Railverkeerslawaai	Verkeerslawaai (OWN)	Verkeerslawaai (HWN)	Totaal gecumuleerd
Damastros 41	3068BW	Rotterdam	< 50	< 50	< 50	53	55
Damastros 43	3068BW	Rotterdam	< 50	< 50	< 50	53	55
Damastros 45	3068BW	Rotterdam	< 50	< 50	< 50	54	56
Damastros 47	3068BW	Rotterdam	< 50	< 50	< 50	53	55
Damastros 49	3068BW	Rotterdam	< 50	< 50	< 50	52	54
Damastros 51	3068BW	Rotterdam	< 50	< 50	< 50	51	53
Damastros 53	3068BW	Rotterdam	< 50	< 50	< 50	52	54
Damastros 57	3068BW	Rotterdam	< 50	< 50	51	53	56
Damastros 59	3068BW	Rotterdam	< 50	< 50	51	53	56
Damastros 61	3068BW	Rotterdam	< 50	< 50	54	53	57
Damastros 63	3068BW	Rotterdam	< 50	< 50	55	53	57
Damastros 65	3068BW	Rotterdam	< 50	< 50	55	53	57
Damastros 67	3068BW	Rotterdam	< 50	< 50	57	54	59
Damastros 69	3068BW	Rotterdam	< 50	< 50	57	53	59
Damastros 71	3068BW	Rotterdam	< 50	< 50	59	54	60
Damastros 73	3068BW	Rotterdam	< 50	< 50	58	53	60
Damastros 75	3068BW	Rotterdam	< 50	< 50	58	53	60
Damastros 77	3068BW	Rotterdam	< 50	< 50	58	53	60
Damastros 79	3068BW	Rotterdam	< 50	< 50	59	52	60
Damastros 81	3068BW	Rotterdam	< 50	< 50	59	52	60
Parkroos 1	3068BX	Rotterdam	< 50	< 50	< 50	52	54
Parkroos 2	3068BX	Rotterdam	< 50	< 50	< 50	52	54
Parkroos 3	3068BX	Rotterdam	< 50	< 50	< 50	52	53
Parkroos 4	3068BX	Rotterdam	< 50	< 50	< 50	52	54
Parkroos 5	3068BX	Rotterdam	< 50	< 50	< 50	52	53
Parkroos 6	3068BX	Rotterdam	< 50	< 50	< 50	52	54
Parkroos 7	3068BX	Rotterdam	< 50	< 50	< 50	52	53
Parkroos 8	3068BX	Rotterdam	< 50	< 50	< 50	52	53
Parkroos 9	3068BX	Rotterdam	< 50	< 50	< 50	51	53
Parkroos 10	3068BX	Rotterdam	< 50	< 50	< 50	52	53
Parkroos 11	3068BX	Rotterdam	< 50	< 50	< 50	51	53
Parkroos 12	3068BX	Rotterdam	< 50	< 50	< 50	52	53
Parkroos 13	3068BX	Rotterdam	< 50	< 50	< 50	51	52
Parkroos 14	3068BX	Rotterdam	< 50	< 50	< 50	52	53
Parkroos 16	3068BX	Rotterdam	< 50	< 50	< 50	54	56
Parkroos 17	3068BX	Rotterdam	< 50	< 50	< 50	53	54
Parkroos 18	3068BX	Rotterdam	< 50	< 50	< 50	54	55
Parkroos 19	3068BX	Rotterdam	< 50	< 50	< 50	53	54
Parkroos 20	3068BX	Rotterdam	< 50	< 50	< 50	52	54
Parkroos 21	3068BX	Rotterdam	< 50	< 50	< 50	53	54
Parkroos 22	3068BX	Rotterdam	< 50	< 50	< 50	52	53
Parkroos 23	3068BX	Rotterdam	< 50	< 50	< 50	52	54
Parkroos 24	3068BX	Rotterdam	< 50	< 50	< 50	52	53
Parkroos 25	3068BX	Rotterdam	< 50	< 50	< 50	51	53
Parkroos 26	3068BX	Rotterdam	< 50	< 50	< 50	53	54
Parkroos 27	3068BX	Rotterdam	< 50	< 50	< 50	51	52
Parkroos 28	3068BX	Rotterdam	< 50	< 50	< 50	53	54
Parkroos 30	3068BX	Rotterdam	< 50	< 50	< 50	53	54
Parkroos 32	3068BX	Rotterdam	< 50	< 50	< 50	53	55

			Geluidbelasting [dB]				
Adres en postcode		Woonplaats	Luchтваartlawaai	Railverkeerslawaai	Verkeerslawaai (OWN)	Verkeerslawaai (HWN)	Totaal gecumuleerd
Parkroos 34	3068BX	Rotterdam	< 50	< 50	< 50	53	55
Parkroos 35	3068BX	Rotterdam	< 50	< 50	< 50	53	55
Parkroos 36	3068BX	Rotterdam	< 50	< 50	< 50	54	55
Parkroos 37	3068BX	Rotterdam	< 50	< 50	< 50	53	55
Parkroos 38	3068BX	Rotterdam	< 50	< 50	< 50	54	55
Parkroos 39	3068BX	Rotterdam	< 50	< 50	< 50	53	55
Parkroos 40	3068BX	Rotterdam	< 50	< 50	< 50	54	55
Parkroos 41	3068BX	Rotterdam	< 50	< 50	< 50	53	55
Parkroos 42	3068BX	Rotterdam	< 50	< 50	< 50	52	53
Parkroos 43	3068BX	Rotterdam	< 50	< 50	< 50	54	55
Parkroos 44	3068BX	Rotterdam	< 50	< 50	< 50	51	52
Parkroos 45	3068BX	Rotterdam	< 50	< 50	< 50	54	55
Parkroos 46	3068BX	Rotterdam	< 50	< 50	< 50	54	55
Parkroos 47	3068BX	Rotterdam	< 50	< 50	< 50	54	55
Parkroos 48	3068BX	Rotterdam	< 50	< 50	< 50	54	55
Parkroos 49	3068BX	Rotterdam	< 50	< 50	< 50	54	56
Parkroos 50	3068BX	Rotterdam	< 50	< 50	< 50	54	55
Parkroos 51	3068BX	Rotterdam	< 50	< 50	50	56	57
Parkroos 52	3068BX	Rotterdam	< 50	< 50	< 50	54	55
Parkroos 53	3068BX	Rotterdam	< 50	< 50	50	56	57
Parkroos 54	3068BX	Rotterdam	< 50	< 50	< 50	54	55
Parkroos 55	3068BX	Rotterdam	< 50	< 50	50	56	57
Parkroos 56	3068BX	Rotterdam	< 50	< 50	< 50	54	56
Parkroos 57	3068BX	Rotterdam	< 50	< 50	50	55	57
Parkroos 58	3068BX	Rotterdam	< 50	< 50	< 50	55	57
Parkroos 59	3068BX	Rotterdam	< 50	< 50	51	55	57
Parkroos 60	3068BX	Rotterdam	< 50	< 50	< 50	55	56
Parkroos 61	3068BX	Rotterdam	< 50	< 50	52	55	57
Parkroos 62	3068BX	Rotterdam	< 50	< 50	< 50	51	54
Parkroos 63	3068BX	Rotterdam	< 50	< 50	53	55	57
Parkroos 65	3068BX	Rotterdam	< 50	< 50	53	55	58
Parkroos 66	3068BX	Rotterdam	< 50	< 50	54	54	58
Parkroos 67	3068BX	Rotterdam	< 50	< 50	54	55	58
Parkroos 68	3068BX	Rotterdam	< 50	< 50	55	54	58
Parkroos 69	3068BX	Rotterdam	< 50	< 50	56	56	59
Parkroos 70	3068BX	Rotterdam	< 50	< 50	56	54	59
Parkroos 71	3068BX	Rotterdam	< 50	< 50	56	56	59
Parkroos 72	3068BX	Rotterdam	< 50	< 50	57	54	59
Parkroos 73	3068BX	Rotterdam	< 50	< 50	56	56	59
Parkroos 74	3068BX	Rotterdam	< 50	< 50	57	54	59
Parkroos 75	3068BX	Rotterdam	< 50	< 50	56	56	59
Parkroos 76	3068BX	Rotterdam	< 50	< 50	57	54	59
Parkroos 77	3068BX	Rotterdam	< 50	< 50	56	56	59
Parkroos 79	3068BX	Rotterdam	< 50	< 50	56	56	59
Parkroos 81	3068BX	Rotterdam	< 50	< 50	57	55	59
Theeroos 2	3068BZ	Rotterdam	< 50	< 50	< 50	51	53
Theeroos 3	3068BZ	Rotterdam	< 50	< 50	< 50	51	52
Theeroos 4	3068BZ	Rotterdam	< 50	< 50	< 50	52	53
Theeroos 5	3068BZ	Rotterdam	< 50	< 50	< 50	51	52

			Geluidbelasting [dB]				
Adres en postcode		Woonplaats	Luchтваartlawaai	Railverkeerslawaai	Verkeerslawaai (OWN)	Verkeerslawaai (HWN)	Totaal gecumuleerd
Theeroos 6	3068BZ	Rotterdam	< 50	< 50	< 50	51	53
Theeroos 8	3068BZ	Rotterdam	< 50	< 50	< 50	51	53
Theeroos 10	3068BZ	Rotterdam	< 50	< 50	< 50	51	53
Theeroos 12	3068BZ	Rotterdam	< 50	< 50	< 50	52	53
Theeroos 14	3068BZ	Rotterdam	< 50	< 50	< 50	52	53
Theeroos 16	3068BZ	Rotterdam	< 50	< 50	< 50	54	55
Theeroos 17	3068BZ	Rotterdam	< 50	< 50	< 50	52	53
Theeroos 18	3068BZ	Rotterdam	< 50	< 50	< 50	54	55
Theeroos 19	3068BZ	Rotterdam	< 50	< 50	< 50	53	54
Theeroos 20	3068BZ	Rotterdam	< 50	< 50	< 50	53	55
Theeroos 21	3068BZ	Rotterdam	< 50	< 50	< 50	53	55
Theeroos 22	3068BZ	Rotterdam	< 50	< 50	< 50	53	54
Theeroos 23	3068BZ	Rotterdam	< 50	< 50	< 50	53	55
Theeroos 25	3068BZ	Rotterdam	< 50	< 50	< 50	53	54
Theeroos 27	3068BZ	Rotterdam	< 50	< 50	< 50	54	56
Theeroos 28	3068BZ	Rotterdam	< 50	< 50	< 50	53	54
Theeroos 29	3068BZ	Rotterdam	< 50	< 50	< 50	55	56
Theeroos 30	3068BZ	Rotterdam	< 50	< 50	< 50	53	54
Theeroos 31	3068BZ	Rotterdam	< 50	< 50	< 50	55	56
Theeroos 32	3068BZ	Rotterdam	< 50	< 50	< 50	53	54
Theeroos 33	3068BZ	Rotterdam	< 50	< 50	< 50	55	56
Theeroos 34	3068BZ	Rotterdam	< 50	< 50	< 50	53	54
Theeroos 35	3068BZ	Rotterdam	< 50	< 50	< 50	55	56
Theeroos 36	3068BZ	Rotterdam	< 50	< 50	< 50	53	54
Theeroos 37	3068BZ	Rotterdam	< 50	< 50	< 50	55	56
Theeroos 38	3068BZ	Rotterdam	< 50	< 50	< 50	53	54
Theeroos 41	3068BZ	Rotterdam	< 50	< 50	< 50	53	55
Theeroos 42	3068BZ	Rotterdam	< 50	< 50	< 50	53	55
Theeroos 43	3068BZ	Rotterdam	< 50	< 50	< 50	53	55
Theeroos 44	3068BZ	Rotterdam	< 50	< 50	< 50	53	55
Theeroos 45	3068BZ	Rotterdam	< 50	< 50	< 50	53	55
Theeroos 46	3068BZ	Rotterdam	< 50	< 50	< 50	53	55
Theeroos 47	3068BZ	Rotterdam	< 50	< 50	< 50	53	54
Theeroos 48	3068BZ	Rotterdam	< 50	< 50	< 50	53	55
Theeroos 49	3068BZ	Rotterdam	< 50	< 50	< 50	51	53
Theeroos 50	3068BZ	Rotterdam	< 50	< 50	< 50	53	55
Theeroos 52	3068BZ	Rotterdam	< 50	< 50	< 50	53	55
Theeroos 53	3068BZ	Rotterdam	< 50	< 50	50	54	56
Theeroos 54	3068BZ	Rotterdam	< 50	< 50	50	55	56
Theeroos 55	3068BZ	Rotterdam	< 50	< 50	51	54	56
Theeroos 56	3068BZ	Rotterdam	< 50	< 50	50	54	56
Theeroos 57	3068BZ	Rotterdam	< 50	< 50	52	54	57
Theeroos 58	3068BZ	Rotterdam	< 50	< 50	51	53	56
Theeroos 59	3068BZ	Rotterdam	< 50	< 50	54	54	58
Theeroos 60	3068BZ	Rotterdam	< 50	< 50	50	53	56
Theeroos 61	3068BZ	Rotterdam	< 50	< 50	55	54	58
Theeroos 62	3068BZ	Rotterdam	< 50	< 50	< 50	52	55
Theeroos 63	3068BZ	Rotterdam	< 50	< 50	57	55	60
Theeroos 64	3068BZ	Rotterdam	< 50	< 50	< 50	52	54

			Geluidbelasting [dB]				
Adres en postcode		Woonplaats	Luchтваartlawaai	Railverkeerslawaai	Verkeerslawaai (OWN)	Verkeerslawaai (HWN)	Totaal gecumuleerd
Theeroos 65	3068BZ	Rotterdam	< 50	< 50	57	55	59
Theeroos 66	3068BZ	Rotterdam	< 50	< 50	55	54	58
Theeroos 67	3068BZ	Rotterdam	< 50	< 50	57	54	59
Theeroos 68	3068BZ	Rotterdam	< 50	< 50	56	53	58
Theeroos 69	3068BZ	Rotterdam	< 50	< 50	57	54	59
Theeroos 70	3068BZ	Rotterdam	< 50	< 50	56	53	58
Theeroos 71	3068BZ	Rotterdam	< 50	< 50	58	54	59
Theeroos 72	3068BZ	Rotterdam	< 50	< 50	57	52	59
Theeroos 73	3068BZ	Rotterdam	< 50	< 50	58	54	59
Theeroos 74	3068BZ	Rotterdam	< 50	< 50	57	52	59
Theeroos 76	3068BZ	Rotterdam	< 50	< 50	58	53	59
Rijstgras 68	3068CP	Rotterdam	< 50	53	< 50	59	60
Rijstgras 70	3068CP	Rotterdam	< 50	51	< 50	58	59
Rijstgras 72	3068CP	Rotterdam	< 50	51	< 50	56	58
Rijstgras 74	3068CP	Rotterdam	< 50	51	< 50	58	59
Rijstgras 76	3068CP	Rotterdam	< 50	51	< 50	56	57
Rijstgras 78	3068CP	Rotterdam	< 50	51	< 50	55	57
Rijstgras 80	3068CP	Rotterdam	< 50	51	< 50	55	57
Rijstgras 82	3068CP	Rotterdam	< 50	50	< 50	55	56
Rijstgras 84	3068CP	Rotterdam	< 50	50	< 50	55	56
Rijstgras 86	3068CP	Rotterdam	< 50	50	< 50	55	57
Rijstgras 88	3068CP	Rotterdam	< 50	51	< 50	55	57
Rijstgras 90	3068CP	Rotterdam	< 50	50	< 50	55	57
Rijstgras 92	3068CR	Rotterdam	< 50	50	< 50	55	57
Rijstgras 94	3068CR	Rotterdam	< 50	50	< 50	55	56
Rijstgras 96	3068CR	Rotterdam	< 50	< 50	< 50	55	56
Rijstgras 98	3068CR	Rotterdam	< 50	50	< 50	55	56
Rijstgras 100	3068CR	Rotterdam	< 50	< 50	< 50	54	56
Rijstgras 102	3068CR	Rotterdam	< 50	50	< 50	54	56
Rijstgras 104	3068CR	Rotterdam	< 50	< 50	< 50	53	55
Rijstgras 106	3068CR	Rotterdam	< 50	< 50	< 50	53	55
Rijstgras 108	3068CR	Rotterdam	< 50	< 50	< 50	54	55
Rijstgras 110	3068CR	Rotterdam	< 50	< 50	< 50	54	55
Rijstgras 112	3068CR	Rotterdam	< 50	< 50	< 50	54	55
Rijstgras 114	3068CR	Rotterdam	< 50	< 50	< 50	54	56
Rijstgras 116	3068CR	Rotterdam	< 50	< 50	< 50	54	56
Rijstgras 118	3068CR	Rotterdam	< 50	< 50	< 50	53	55
Rijstgras 120	3068CR	Rotterdam	< 50	< 50	< 50	53	55
Zernikeplaats 193	3068JA	Rotterdam	< 50	< 50	< 50	52	53
Zernikeplaats 195	3068JA	Rotterdam	< 50	< 50	< 50	52	53
Zernikeplaats 197	3068JA	Rotterdam	< 50	< 50	< 50	51	53
Zernikeplaats 199	3068JA	Rotterdam	< 50	< 50	< 50	51	53
Zernikeplaats 201	3068JA	Rotterdam	< 50	< 50	< 50	51	53
Zernikeplaats 203	3068JA	Rotterdam	< 50	< 50	< 50	51	53
Zernikeplaats 203A	3068JA	Rotterdam	< 50	< 50	< 50	51	53
Zernikeplaats 205	3068JA	Rotterdam	< 50	< 50	< 50	51	53
Zernikeplaats 207	3068JA	Rotterdam	< 50	< 50	< 50	51	53
Zernikeplaats 209	3068JA	Rotterdam	< 50	< 50	< 50	51	53
Zernikeplaats 211	3068JA	Rotterdam	< 50	< 50	< 50	51	53

			Geluidbelasting [dB]				
Adres en postcode		Woonplaats	Luchtaartlawaai	Railverkeerslawaai	Verkeerslawaai (OWN)	Verkeerslawaai (HWN)	Totaal gecumuleerd
Zernikeplaats 213	3068JA	Rotterdam	< 50	< 50	< 50	51	53
Zernikeplaats 217	3068JA	Rotterdam	< 50	< 50	< 50	52	54
Zernikeplaats 219	3068JA	Rotterdam	< 50	< 50	< 50	52	54
Zernikeplaats 221	3068JA	Rotterdam	< 50	< 50	< 50	52	54
Zernikeplaats 223	3068JA	Rotterdam	< 50	< 50	< 50	52	53
Zernikeplaats 225	3068JA	Rotterdam	< 50	< 50	< 50	52	53
Zernikeplaats 227	3068JA	Rotterdam	< 50	< 50	< 50	51	53
Zernikeplaats 229	3068JA	Rotterdam	< 50	< 50	< 50	51	53
Zernikeplaats 231	3068JA	Rotterdam	< 50	< 50	< 50	51	53
Zernikeplaats 233	3068JA	Rotterdam	< 50	< 50	< 50	51	53
Zernikeplaats 235	3068JA	Rotterdam	< 50	< 50	< 50	51	53
Zernikeplaats 237	3068JA	Rotterdam	< 50	< 50	< 50	51	53
Zernikeplaats 239	3068JA	Rotterdam	< 50	< 50	< 50	51	53
Zernikeplaats 241	3068JA	Rotterdam	< 50	< 50	< 50	53	54
Zernikeplaats 243	3068JA	Rotterdam	< 50	< 50	< 50	52	54
Zernikeplaats 245	3068JA	Rotterdam	< 50	< 50	< 50	52	54
Zernikeplaats 247	3068JA	Rotterdam	< 50	< 50	< 50	52	54
Zernikeplaats 249	3068JA	Rotterdam	< 50	< 50	< 50	52	54
Zernikeplaats 251	3068JA	Rotterdam	< 50	< 50	< 50	52	53
Zernikeplaats 251A	3068JA	Rotterdam	< 50	< 50	< 50	52	54
Zernikeplaats 253	3068JA	Rotterdam	< 50	< 50	< 50	51	53
Zernikeplaats 255	3068JA	Rotterdam	< 50	< 50	< 50	51	53
Zernikeplaats 257	3068JA	Rotterdam	< 50	< 50	< 50	51	53
Zernikeplaats 259	3068JA	Rotterdam	< 50	< 50	< 50	51	53
Zernikeplaats 261	3068JA	Rotterdam	< 50	< 50	< 50	51	53
Zernikeplaats 263	3068JA	Rotterdam	< 50	< 50	< 50	51	53
Zernikeplaats 265	3068JA	Rotterdam	< 50	< 50	< 50	53	55
Zernikeplaats 267	3068JA	Rotterdam	< 50	< 50	< 50	53	54
Zernikeplaats 269	3068JA	Rotterdam	< 50	< 50	< 50	52	54
Zernikeplaats 271	3068JA	Rotterdam	< 50	< 50	< 50	52	54
Zernikeplaats 273	3068JA	Rotterdam	< 50	< 50	< 50	52	54
Zernikeplaats 275	3068JA	Rotterdam	< 50	< 50	< 50	52	54
Zernikeplaats 277	3068JA	Rotterdam	< 50	< 50	< 50	52	54
Zernikeplaats 279	3068JA	Rotterdam	< 50	< 50	< 50	51	54
Zernikeplaats 281	3068JA	Rotterdam	< 50	< 50	< 50	51	53
Zernikeplaats 283	3068JA	Rotterdam	< 50	< 50	< 50	51	53
Zernikeplaats 285	3068JA	Rotterdam	< 50	< 50	< 50	51	53
Zernikeplaats 287	3068JA	Rotterdam	< 50	< 50	< 50	51	53
Zernikeplaats 289	3068JA	Rotterdam	< 50	< 50	< 50	53	55
Zernikeplaats 291	3068JA	Rotterdam	< 50	< 50	< 50	53	55
Zernikeplaats 293	3068JA	Rotterdam	< 50	< 50	< 50	53	54
Zernikeplaats 295	3068JA	Rotterdam	< 50	< 50	< 50	52	54
Zernikeplaats 297	3068JA	Rotterdam	< 50	< 50	< 50	52	54
Zernikeplaats 299	3068JA	Rotterdam	< 50	< 50	< 50	52	54
Zernikeplaats 299A	3068JA	Rotterdam	< 50	< 50	< 50	52	54
Zernikeplaats 301	3068JA	Rotterdam	< 50	< 50	< 50	52	54
Zernikeplaats 303	3068JA	Rotterdam	< 50	< 50	< 50	52	54
Zernikeplaats 305	3068JA	Rotterdam	< 50	< 50	< 50	52	54
Zernikeplaats 307	3068JA	Rotterdam	< 50	< 50	< 50	51	53

			Geluidbelasting [dB]				
Adres en postcode		Woonplaats	Luchтваartlawaai	Railverkeerslawaai	Verkeerslawaai (OWN)	Verkeerslawaai (HWN)	Totaal gecumuleerd
Zernikeplaats 309	3068JA	Rotterdam	< 50	< 50	< 50	51	53
Zernikeplaats 311	3068JA	Rotterdam	< 50	< 50	< 50	51	53
Zernikeplaats 313	3068JA	Rotterdam	< 50	< 50	< 50	53	55
Zernikeplaats 315	3068JA	Rotterdam	< 50	< 50	< 50	53	55
Zernikeplaats 317	3068JA	Rotterdam	< 50	< 50	< 50	53	55
Zernikeplaats 319	3068JA	Rotterdam	< 50	< 50	< 50	52	54
Zernikeplaats 321	3068JA	Rotterdam	< 50	< 50	< 50	52	54
Zernikeplaats 323	3068JA	Rotterdam	< 50	< 50	< 50	52	54
Zernikeplaats 325	3068JA	Rotterdam	< 50	< 50	< 50	52	54
Zernikeplaats 327	3068JA	Rotterdam	< 50	< 50	< 50	52	54
Zernikeplaats 329	3068JA	Rotterdam	< 50	< 50	< 50	52	54
Zernikeplaats 331	3068JA	Rotterdam	< 50	< 50	< 50	52	54
Zernikeplaats 333	3068JA	Rotterdam	< 50	< 50	< 50	52	54
Zernikeplaats 335	3068JA	Rotterdam	< 50	< 50	< 50	51	53
Zernikeplaats 536	3068JB	Rotterdam	< 50	< 50	50	51	54
Zernikeplaats 540	3068JB	Rotterdam	< 50	< 50	50	52	55
Zernikeplaats 542	3068JB	Rotterdam	< 50	< 50	50	52	55
Zernikeplaats 544	3068JB	Rotterdam	< 50	< 50	< 50	52	54
Zernikeplaats 546	3068JB	Rotterdam	< 50	< 50	< 50	52	55
Zernikeplaats 548	3068JB	Rotterdam	< 50	< 50	< 50	51	54
Zernikeplaats 560	3068JB	Rotterdam	< 50	< 50	51	51	55
Zernikeplaats 562	3068JB	Rotterdam	< 50	< 50	51	52	56
Zernikeplaats 564	3068JB	Rotterdam	< 50	< 50	50	52	55
Zernikeplaats 566	3068JB	Rotterdam	< 50	< 50	50	52	55
Zernikeplaats 568	3068JB	Rotterdam	< 50	< 50	50	53	55
Zernikeplaats 570	3068JB	Rotterdam	< 50	< 50	50	53	55
Zernikeplaats 572	3068JB	Rotterdam	< 50	< 50	< 50	52	54
Zernikeplaats 584	3068JB	Rotterdam	< 50	< 50	52	52	55
Zernikeplaats 586	3068JB	Rotterdam	< 50	< 50	52	52	56
Zernikeplaats 588	3068JB	Rotterdam	< 50	< 50	52	52	56
Zernikeplaats 590	3068JB	Rotterdam	< 50	< 50	51	52	55
Zernikeplaats 592	3068JB	Rotterdam	< 50	< 50	51	53	56
Zernikeplaats 594	3068JB	Rotterdam	< 50	< 50	51	53	56
Zernikeplaats 596	3068JB	Rotterdam	< 50	< 50	< 50	52	54
Zernikeplaats 608	3068JB	Rotterdam	< 50	< 50	52	53	56
Zernikeplaats 610	3068JB	Rotterdam	< 50	< 50	53	53	57
Zernikeplaats 612	3068JB	Rotterdam	< 50	< 50	52	53	56
Zernikeplaats 614	3068JB	Rotterdam	< 50	< 50	52	53	56
Zernikeplaats 616	3068JB	Rotterdam	< 50	< 50	52	53	56
Zernikeplaats 618	3068JB	Rotterdam	< 50	< 50	52	54	56
Zernikeplaats 620	3068JB	Rotterdam	< 50	< 50	50	52	55
Zernikeplaats 630	3068JB	Rotterdam	< 50	< 50	< 50	51	54
Zernikeplaats 632	3068JB	Rotterdam	< 50	< 50	53	54	57
Zernikeplaats 634	3068JB	Rotterdam	< 50	< 50	53	54	57
Zernikeplaats 636	3068JB	Rotterdam	< 50	< 50	52	53	56
Zernikeplaats 638	3068JB	Rotterdam	< 50	< 50	52	53	56
Zernikeplaats 640	3068JB	Rotterdam	< 50	< 50	52	54	56
Zernikeplaats 642	3068JB	Rotterdam	< 50	< 50	52	54	57
Zernikeplaats 644	3068JB	Rotterdam	< 50	< 50	50	52	55

			Geluidbelasting [dB]				
Adres en postcode		Woonplaats	Luchtaartlawaai	Railverkeerslawaai	Verkeerslawaai (OWN)	Verkeerslawaai (HWN)	Totaal gecumuleerd
Zernikeplaats 654	3068JB	Rotterdam	< 50	< 50	< 50	51	54
Zernikeplaats 656	3068JB	Rotterdam	< 50	< 50	53	54	58
Zernikeplaats 658	3068JB	Rotterdam	< 50	< 50	54	54	58
Zernikeplaats 660	3068JB	Rotterdam	< 50	< 50	53	53	56
Zernikeplaats 662	3068JB	Rotterdam	< 50	< 50	52	53	56
Zernikeplaats 664	3068JB	Rotterdam	< 50	< 50	53	54	57
Zernikeplaats 666	3068JB	Rotterdam	< 50	< 50	53	54	57
Zernikeplaats 668	3068JB	Rotterdam	< 50	< 50	51	52	55
Zernikeplaats 678	3068JB	Rotterdam	< 50	< 50	< 50	51	54
Zernikeplaats 680	3068JB	Rotterdam	< 50	< 50	54	55	58
Zernikeplaats 682	3068JB	Rotterdam	< 50	< 50	54	55	58
Zernikeplaats 684	3068JB	Rotterdam	< 50	< 50	53	53	56
Zernikeplaats 686	3068JB	Rotterdam	< 50	< 50	53	53	56
Zernikeplaats 688	3068JB	Rotterdam	< 50	< 50	53	54	57
Zernikeplaats 690	3068JB	Rotterdam	< 50	< 50	53	54	57
Zernikeplaats 692	3068JB	Rotterdam	< 50	< 50	51	52	56
Zernikeplaats 702	3068JB	Rotterdam	< 50	< 50	< 50	51	54
Zernikeplaats 704	3068JB	Rotterdam	< 50	< 50	54	55	58
Zernikeplaats 706	3068JB	Rotterdam	< 50	< 50	55	55	58
Zernikeplaats 708	3068JB	Rotterdam	< 50	< 50	53	53	57
Zernikeplaats 710	3068JB	Rotterdam	< 50	< 50	53	53	57
Zernikeplaats 712	3068JB	Rotterdam	< 50	< 50	53	54	57
Zernikeplaats 714	3068JB	Rotterdam	< 50	< 50	53	54	57
Zernikeplaats 716	3068JB	Rotterdam	< 50	< 50	52	53	56
Zernikeplaats 750	3068JB	Rotterdam	< 50	< 50	< 50	52	54
Zernikeplaats 752	3068JB	Rotterdam	< 50	< 50	< 50	52	54
Zernikeplaats 754	3068JB	Rotterdam	< 50	< 50	< 50	51	53
Zernikeplaats 756	3068JB	Rotterdam	< 50	< 50	< 50	51	53
Zernikeplaats 758	3068JB	Rotterdam	< 50	< 50	< 50	51	53
Zernikeplaats 772	3068JB	Rotterdam	< 50	< 50	< 50	52	54
Zernikeplaats 774	3068JB	Rotterdam	< 50	< 50	< 50	53	55
Zernikeplaats 776	3068JB	Rotterdam	< 50	< 50	< 50	53	55
Zernikeplaats 778	3068JB	Rotterdam	< 50	< 50	< 50	51	53
Zernikeplaats 780	3068JB	Rotterdam	< 50	< 50	< 50	51	53
Zernikeplaats 782	3068JB	Rotterdam	< 50	< 50	< 50	51	53
Zernikeplaats 796	3068JB	Rotterdam	< 50	< 50	< 50	52	54
Zernikeplaats 798	3068JB	Rotterdam	< 50	< 50	< 50	53	55
Zernikeplaats 800	3068JB	Rotterdam	< 50	< 50	< 50	53	55
Zernikeplaats 802	3068JB	Rotterdam	< 50	< 50	< 50	51	53
Zernikeplaats 804	3068JB	Rotterdam	< 50	< 50	< 50	51	53
Zernikeplaats 806	3068JB	Rotterdam	< 50	< 50	< 50	51	53
Zernikeplaats 820	3068JB	Rotterdam	< 50	< 50	< 50	52	55
Zernikeplaats 822	3068JB	Rotterdam	< 50	< 50	< 50	53	55
Zernikeplaats 824	3068JB	Rotterdam	< 50	< 50	< 50	53	55
Zernikeplaats 826	3068JB	Rotterdam	< 50	< 50	< 50	51	54
Zernikeplaats 828	3068JB	Rotterdam	< 50	< 50	< 50	51	54
Zernikeplaats 830	3068JB	Rotterdam	< 50	< 50	< 50	51	53
Zernikeplaats 844	3068JB	Rotterdam	< 50	< 50	50	53	55
Zernikeplaats 846	3068JB	Rotterdam	< 50	< 50	50	53	56

			Geluidbelasting [dB]				
Adres en postcode		Woonplaats	Luchtaartlawaai	Railverkeerslawaai	Verkeerslawaai (OWN)	Verkeerslawaai (HWN)	Totaal gecumuleerd
Zernikeplaats 848	3068JB	Rotterdam	< 50	< 50	50	53	56
Zernikeplaats 850	3068JB	Rotterdam	< 50	< 50	< 50	51	54
Zernikeplaats 852	3068JB	Rotterdam	< 50	< 50	< 50	51	54
Zernikeplaats 854	3068JB	Rotterdam	< 50	< 50	< 50	51	54
Zernikeplaats 868	3068JB	Rotterdam	< 50	< 50	51	52	55
Zernikeplaats 870	3068JB	Rotterdam	< 50	< 50	51	53	56
Zernikeplaats 872	3068JB	Rotterdam	< 50	< 50	51	53	56
Zernikeplaats 874	3068JB	Rotterdam	< 50	< 50	< 50	51	54
Zernikeplaats 876	3068JB	Rotterdam	< 50	< 50	< 50	51	54
Zernikeplaats 878	3068JB	Rotterdam	< 50	< 50	< 50	51	54
Zernikeplaats 892	3068JB	Rotterdam	< 50	< 50	51	53	55
Zernikeplaats 894	3068JB	Rotterdam	< 50	< 50	51	53	56
Zernikeplaats 896	3068JB	Rotterdam	< 50	< 50	51	54	56
Zernikeplaats 898	3068JB	Rotterdam	< 50	< 50	< 50	51	54
Zernikeplaats 900	3068JB	Rotterdam	< 50	< 50	< 50	52	54
Zernikeplaats 902	3068JB	Rotterdam	< 50	< 50	< 50	51	54
Zernikeplaats 916	3068JB	Rotterdam	< 50	< 50	51	53	56
Zernikeplaats 918	3068JB	Rotterdam	< 50	< 50	51	54	56
Zernikeplaats 920	3068JB	Rotterdam	< 50	< 50	52	54	56
Zernikeplaats 922	3068JB	Rotterdam	< 50	< 50	< 50	52	54
Zernikeplaats 924	3068JB	Rotterdam	< 50	< 50	< 50	52	54
Zernikeplaats 926	3068JB	Rotterdam	< 50	< 50	< 50	52	54
Robert Kochplaats 346	3068JD	Rotterdam	< 50	< 50	60	53	61
Robert Kochplaats 348	3068JD	Rotterdam	< 50	< 50	60	53	61
Niels Bohrplaats 115	3068JK	Rotterdam	< 50	< 50	< 50	51	53
Niels Bohrplaats 125	3068JK	Rotterdam	< 50	< 50	< 50	51	53
Niels Bohrplaats 127	3068JK	Rotterdam	< 50	< 50	< 50	51	53
Niels Bohrplaats 133	3068JK	Rotterdam	< 50	< 50	< 50	51	52
Niels Bohrplaats 135	3068JK	Rotterdam	< 50	< 50	< 50	51	53
Niels Bohrplaats 137	3068JK	Rotterdam	< 50	< 50	< 50	51	53
Niels Bohrplaats 139	3068JK	Rotterdam	< 50	< 50	< 50	51	53
Niels Bohrplaats 145	3068JK	Rotterdam	< 50	< 50	< 50	51	53
Niels Bohrplaats 147	3068JK	Rotterdam	< 50	< 50	< 50	51	53
Niels Bohrplaats 149	3068JK	Rotterdam	< 50	< 50	< 50	51	53
Niels Bohrplaats 151	3068JK	Rotterdam	< 50	< 50	< 50	51	54
Niels Bohrplaats 157	3068JK	Rotterdam	< 50	< 50	< 50	51	53
Niels Bohrplaats 159	3068JK	Rotterdam	< 50	< 50	< 50	51	53
Niels Bohrplaats 161	3068JK	Rotterdam	< 50	< 50	< 50	51	53
Niels Bohrplaats 163	3068JK	Rotterdam	< 50	< 50	< 50	51	54
Niels Bohrplaats 169	3068JK	Rotterdam	< 50	< 50	< 50	51	53
Niels Bohrplaats 171	3068JK	Rotterdam	< 50	< 50	< 50	51	53
Niels Bohrplaats 173	3068JK	Rotterdam	< 50	< 50	< 50	51	53
Niels Bohrplaats 175	3068JK	Rotterdam	< 50	< 50	< 50	52	54
Niels Bohrplaats 181	3068JK	Rotterdam	< 50	< 50	< 50	51	53
Niels Bohrplaats 183	3068JK	Rotterdam	< 50	< 50	< 50	51	53
Niels Bohrplaats 185	3068JK	Rotterdam	< 50	< 50	< 50	52	54
Niels Bohrplaats 187	3068JK	Rotterdam	< 50	< 50	< 50	52	54
Niels Bohrplaats 193	3068JK	Rotterdam	< 50	< 50	< 50	51	53
Niels Bohrplaats 195	3068JK	Rotterdam	< 50	< 50	< 50	51	53

			Geluidbelasting [dB]				
Adres en postcode		Woonplaats	Luchтваartlawaai	Railverkeerslawaai	Verkeerslawaai (OWN)	Verkeerslawaai (HWN)	Totaal gecumuleerd
Niels Bohrplaats 197	3068JK	Rotterdam	< 50	< 50	< 50	52	54
Niels Bohrplaats 199	3068JK	Rotterdam	< 50	< 50	< 50	52	55
Niels Bohrplaats 205	3068JK	Rotterdam	< 50	< 50	< 50	51	54
Niels Bohrplaats 207	3068JK	Rotterdam	< 50	< 50	< 50	52	54
Niels Bohrplaats 209	3068JK	Rotterdam	< 50	< 50	< 50	52	55
Niels Bohrplaats 211	3068JK	Rotterdam	< 50	< 50	< 50	52	55
Niels Bohrplaats 217	3068JK	Rotterdam	< 50	< 50	< 50	52	54
Niels Bohrplaats 219	3068JK	Rotterdam	< 50	< 50	< 50	52	54
Niels Bohrplaats 221	3068JK	Rotterdam	< 50	< 50	< 50	52	55
Niels Bohrplaats 223	3068JK	Rotterdam	< 50	< 50	< 50	52	55
Niels Bohrplaats 229	3068JK	Rotterdam	< 50	< 50	< 50	52	54
Niels Bohrplaats 231	3068JK	Rotterdam	< 50	< 50	< 50	52	54
Niels Bohrplaats 233	3068JK	Rotterdam	< 50	< 50	< 50	53	55
Niels Bohrplaats 235	3068JK	Rotterdam	< 50	< 50	< 50	53	55
Niels Bohrplaats 241	3068JK	Rotterdam	< 50	< 50	< 50	52	54
Niels Bohrplaats 243	3068JK	Rotterdam	< 50	< 50	< 50	52	54
Niels Bohrplaats 496	3068JK	Rotterdam	< 50	< 50	< 50	52	53
Niels Bohrplaats 502	3068JK	Rotterdam	< 50	< 50	< 50	51	53
Niels Bohrplaats 670	3068JK	Rotterdam	< 50	< 50	< 50	52	54
Niels Bohrplaats 682	3068JK	Rotterdam	< 50	< 50	< 50	53	54
Niels Bohrplaats 692	3068JK	Rotterdam	< 50	< 50	< 50	51	53
Niels Bohrplaats 694	3068JK	Rotterdam	< 50	< 50	< 50	53	54
Niels Bohrplaats 704	3068JK	Rotterdam	< 50	< 50	< 50	51	53
Niels Bohrplaats 706	3068JK	Rotterdam	< 50	< 50	< 50	53	54
Niels Bohrplaats 716	3068JK	Rotterdam	< 50	< 50	< 50	51	53
Niels Bohrplaats 718	3068JK	Rotterdam	< 50	< 50	< 50	53	55
Niels Bohrplaats 726	3068JK	Rotterdam	< 50	< 50	< 50	51	53
Niels Bohrplaats 728	3068JK	Rotterdam	< 50	< 50	< 50	51	53
Niels Bohrplaats 730	3068JK	Rotterdam	< 50	< 50	< 50	53	55
Niels Bohrplaats 738	3068JK	Rotterdam	< 50	< 50	< 50	51	53
Niels Bohrplaats 740	3068JK	Rotterdam	< 50	< 50	< 50	51	54
Niels Bohrplaats 742	3068JK	Rotterdam	< 50	< 50	< 50	53	55
Niels Bohrplaats 748	3068JK	Rotterdam	< 50	< 50	< 50	51	53
Niels Bohrplaats 750	3068JK	Rotterdam	< 50	< 50	< 50	52	54
Niels Bohrplaats 752	3068JK	Rotterdam	< 50	< 50	< 50	52	54
Niels Bohrplaats 754	3068JK	Rotterdam	< 50	< 50	< 50	53	55
Andoorn 1	3068MA	Rotterdam	< 50	< 50	< 50	51	53
Andoorn 3	3068MA	Rotterdam	< 50	< 50	< 50	51	53
Andoorn 5	3068MA	Rotterdam	< 50	< 50	< 50	51	53
Andoorn 7	3068MA	Rotterdam	< 50	< 50	< 50	51	53
Andoorn 9	3068MA	Rotterdam	< 50	< 50	< 50	51	53
Andoorn 11	3068MA	Rotterdam	< 50	< 50	< 50	52	53
Andoorn 13	3068MA	Rotterdam	< 50	< 50	< 50	52	53
Andoorn 15	3068MA	Rotterdam	< 50	< 50	< 50	52	53
Andoorn 17	3068MA	Rotterdam	< 50	< 50	< 50	52	54
Andoorn 19	3068MA	Rotterdam	< 50	< 50	< 50	53	54
Andoorn 21	3068MA	Rotterdam	< 50	< 50	< 50	51	53
Andoorn 2	3068MB	Rotterdam	< 50	< 50	< 50	51	52
Andoorn 16	3068MB	Rotterdam	< 50	< 50	< 50	51	53

			Geluidbelasting [dB]				
Adres en postcode		Woonplaats	Luchтваartlawaai	Railverkeerslawaai	Verkeerslawaai (OWN)	Verkeerslawaai (HWN)	Totaal gecumuleerd
Azarooldoorn 1	3068MC	Rotterdam	< 50	< 50	< 50	52	54
Azarooldoorn 3	3068MC	Rotterdam	< 50	< 50	< 50	53	54
Azarooldoorn 5	3068MC	Rotterdam	< 50	< 50	< 50	52	54
Azarooldoorn 7	3068MC	Rotterdam	< 50	< 50	< 50	52	54
Azarooldoorn 9	3068MC	Rotterdam	< 50	< 50	< 50	51	52
Azarooldoorn 11	3068MC	Rotterdam	< 50	< 50	< 50	51	52
Azarooldoorn 15	3068MC	Rotterdam	< 50	< 50	< 50	51	52
Azarooldoorn 17	3068MC	Rotterdam	< 50	< 50	< 50	52	53
Azarooldoorn 2	3068MD	Rotterdam	< 50	< 50	< 50	52	54
Azarooldoorn 4	3068MD	Rotterdam	< 50	< 50	< 50	51	53
Azarooldoorn 6	3068MD	Rotterdam	< 50	< 50	< 50	51	53
Azarooldoorn 8	3068MD	Rotterdam	< 50	< 50	< 50	51	53
Azarooldoorn 20	3068MD	Rotterdam	< 50	< 50	< 50	51	53
Azarooldoorn 22	3068MD	Rotterdam	< 50	< 50	< 50	54	55
Azarooldoorn 36	3068MD	Rotterdam	< 50	< 50	< 50	51	53
Azarooldoorn 38	3068MD	Rotterdam	< 50	< 50	< 50	51	53
Azarooldoorn 40	3068MD	Rotterdam	< 50	< 50	< 50	51	53
Azarooldoorn 42	3068MD	Rotterdam	< 50	< 50	< 50	51	53
Azarooldoorn 44	3068MD	Rotterdam	< 50	< 50	< 50	51	53
Boksdoorn 6	3068ME	Rotterdam	< 50	< 50	< 50	51	53
Boksdoorn 8	3068ME	Rotterdam	< 50	< 50	< 50	51	53
Boksdoorn 10	3068ME	Rotterdam	< 50	< 50	< 50	53	55
Boksdoorn 12	3068ME	Rotterdam	< 50	< 50	< 50	53	54
Boksdoorn 14	3068ME	Rotterdam	< 50	< 50	< 50	52	54
Boksdoorn 16	3068ME	Rotterdam	< 50	< 50	< 50	52	54
Boksdoorn 18	3068ME	Rotterdam	< 50	< 50	< 50	52	54
Boksdoorn 20	3068ME	Rotterdam	< 50	< 50	< 50	52	54
Boksdoorn 22	3068ME	Rotterdam	< 50	< 50	< 50	52	54
Boksdoorn 24	3068ME	Rotterdam	< 50	< 50	< 50	52	53
Boksdoorn 30	3068ME	Rotterdam	< 50	< 50	< 50	53	55
Boksdoorn 32	3068ME	Rotterdam	< 50	< 50	< 50	53	54
Boksdoorn 34	3068ME	Rotterdam	< 50	< 50	< 50	53	54
Boksdoorn 36	3068ME	Rotterdam	< 50	< 50	< 50	53	54
Boksdoorn 38	3068ME	Rotterdam	< 50	< 50	< 50	53	54
Boksdoorn 40	3068ME	Rotterdam	< 50	< 50	< 50	53	54
Boksdoorn 42	3068ME	Rotterdam	< 50	< 50	< 50	52	53
Boksdoorn 44	3068ME	Rotterdam	< 50	< 50	< 50	51	53
Duindoorn 1	3068MG	Rotterdam	< 50	< 50	< 50	52	53
Duindoorn 3	3068MG	Rotterdam	< 50	< 50	< 50	52	54
Duindoorn 5	3068MG	Rotterdam	< 50	< 50	< 50	52	54
Duindoorn 7	3068MG	Rotterdam	< 50	< 50	< 50	52	54
Duindoorn 9	3068MG	Rotterdam	< 50	< 50	< 50	51	53
Duindoorn 11	3068MG	Rotterdam	< 50	< 50	< 50	53	54
Duindoorn 13	3068MG	Rotterdam	< 50	< 50	< 50	53	54
Duindoorn 15	3068MG	Rotterdam	< 50	< 50	< 50	53	55
Duindoorn 17	3068MG	Rotterdam	< 50	< 50	< 50	54	55
Duindoorn 19	3068MG	Rotterdam	< 50	< 50	< 50	54	55
Duindoorn 21	3068MG	Rotterdam	< 50	< 50	< 50	51	54
Duindoorn 23	3068MG	Rotterdam	< 50	< 50	< 50	51	54

			Geluidbelasting [dB]				
Adres en postcode		Woonplaats	Luchтваartlawaai	Railverkeerslawaai	Verkeerslawaai (OWN)	Verkeerslawaai (HWN)	Totaal gecumuleerd
Duindoorn 25	3068MG	Rotterdam	< 50	< 50	50	51	54
Duindoorn 27	3068MG	Rotterdam	< 50	< 50	51	51	55
Duindoorn 31	3068MG	Rotterdam	< 50	< 50	54	51	56
Gaspeldoorn 1	3068MJ	Rotterdam	< 50	< 50	< 50	52	53
Gaspeldoorn 3	3068MJ	Rotterdam	< 50	< 50	< 50	52	53
Gaspeldoorn 5	3068MJ	Rotterdam	< 50	< 50	< 50	52	54
Gaspeldoorn 7	3068MJ	Rotterdam	< 50	< 50	< 50	52	54
Gaspeldoorn 9	3068MJ	Rotterdam	< 50	< 50	< 50	51	53
Gaspeldoorn 11	3068MJ	Rotterdam	< 50	< 50	< 50	52	54
Gaspeldoorn 13	3068MJ	Rotterdam	< 50	< 50	< 50	52	54
Gaspeldoorn 15	3068MJ	Rotterdam	< 50	< 50	< 50	52	54
Gaspeldoorn 17	3068MJ	Rotterdam	< 50	< 50	< 50	52	54
Gaspeldoorn 19	3068MJ	Rotterdam	< 50	< 50	< 50	53	55
Gaspeldoorn 10	3068MK	Rotterdam	< 50	< 50	51	51	55
Gaspeldoorn 12	3068MK	Rotterdam	< 50	< 50	50	51	54
Gaspeldoorn 14	3068MK	Rotterdam	< 50	< 50	55	51	57
Gaspeldoorn 16	3068MK	Rotterdam	< 50	< 50	55	51	57
Gaspeldoorn 18	3068MK	Rotterdam	< 50	< 50	56	51	58
Gaspeldoorn 20	3068MK	Rotterdam	< 50	< 50	58	52	59
Hanespoordoorn 2	3068ML	Rotterdam	< 50	< 50	< 50	53	55
Hanespoordoorn 4	3068ML	Rotterdam	< 50	< 50	< 50	53	55
Hanespoordoorn 6	3068ML	Rotterdam	< 50	< 50	< 50	53	55
Hanespoordoorn 8	3068ML	Rotterdam	< 50	< 50	< 50	53	55
Hanespoordoorn 10	3068ML	Rotterdam	< 50	< 50	< 50	53	55
Hanespoordoorn 12	3068ML	Rotterdam	< 50	< 50	< 50	53	55
Hanespoordoorn 14	3068ML	Rotterdam	< 50	< 50	< 50	53	55
Hanespoordoorn 16	3068ML	Rotterdam	< 50	< 50	< 50	53	55
Hanespoordoorn 18	3068ML	Rotterdam	< 50	< 50	< 50	53	55
Hanespoordoorn 20	3068ML	Rotterdam	< 50	< 50	< 50	53	54
Hanespoordoorn 22	3068ML	Rotterdam	< 50	< 50	< 50	53	55
Hanespoordoorn 24	3068ML	Rotterdam	< 50	< 50	< 50	53	55
Hanespoordoorn 26	3068ML	Rotterdam	< 50	< 50	< 50	53	55
Hanespoordoorn 28	3068ML	Rotterdam	< 50	< 50	< 50	53	55
Hanespoordoorn 30	3068ML	Rotterdam	< 50	< 50	< 50	53	55
Hanespoordoorn 32	3068ML	Rotterdam	< 50	< 50	< 50	53	55
Hanespoordoorn 34	3068ML	Rotterdam	< 50	< 50	< 50	53	55
Hanespoordoorn 36	3068ML	Rotterdam	< 50	< 50	< 50	53	55
Hanespoordoorn 38	3068ML	Rotterdam	< 50	< 50	< 50	53	55
Hanespoordoorn 40	3068ML	Rotterdam	< 50	50	< 50	54	56
Heggedoorn 2	3068MN	Rotterdam	< 50	< 50	< 50	53	55
Heggedoorn 4	3068MN	Rotterdam	< 50	< 50	< 50	53	55
Heggedoorn 6	3068MN	Rotterdam	< 50	< 50	< 50	53	55
Heggedoorn 8	3068MN	Rotterdam	< 50	< 50	< 50	53	55
Heggedoorn 10	3068MN	Rotterdam	< 50	< 50	< 50	53	55
Heggedoorn 12	3068MN	Rotterdam	< 50	< 50	< 50	53	55
Heggedoorn 14	3068MN	Rotterdam	< 50	< 50	< 50	53	55
Heggedoorn 16	3068MN	Rotterdam	< 50	< 50	< 50	53	55
Heggedoorn 18	3068MN	Rotterdam	< 50	< 50	< 50	53	55
Heggedoorn 20	3068MN	Rotterdam	< 50	< 50	< 50	54	55

			Geluidbelasting [dB]				
Adres en postcode		Woonplaats	Luchтваartlawaai	Railverkeerslawaai	Verkeerslawaai (OWN)	Verkeerslawaai (HWN)	Totaal gecumuleerd
Heggedoorn 22	3068MN	Rotterdam	< 50	< 50	< 50	54	56
Heggedoorn 24	3068MN	Rotterdam	< 50	50	< 50	56	57
Moerasdoorn 21	3068MP	Rotterdam	< 50	< 50	57	52	59
Moerasdoorn 23	3068MP	Rotterdam	< 50	< 50	57	52	58
Moerasdoorn 25	3068MP	Rotterdam	< 50	< 50	56	51	58
Moerasdoorn 27	3068MP	Rotterdam	< 50	< 50	56	51	58
Moerasdoorn 29	3068MP	Rotterdam	< 50	< 50	55	51	57
Moerasdoorn 31	3068MP	Rotterdam	< 50	< 50	54	52	57
Moerasdoorn 33	3068MP	Rotterdam	< 50	< 50	54	52	57
Moerasdoorn 35	3068MP	Rotterdam	< 50	< 50	53	52	56
Moerasdoorn 37	3068MP	Rotterdam	< 50	< 50	53	52	56
Moerasdoorn 39	3068MP	Rotterdam	< 50	< 50	53	52	56
Moerasdoorn 41	3068MR	Rotterdam	< 50	< 50	< 50	53	55
Moerasdoorn 43	3068MR	Rotterdam	< 50	< 50	< 50	53	55
Moerasdoorn 45	3068MR	Rotterdam	< 50	< 50	< 50	52	55
Moerasdoorn 47	3068MR	Rotterdam	< 50	< 50	< 50	52	55
Moerasdoorn 49	3068MR	Rotterdam	< 50	< 50	< 50	52	55
Moerasdoorn 51	3068MR	Rotterdam	< 50	< 50	< 50	52	55
Scharlakendoorn 1	3068MS	Rotterdam	< 50	< 50	< 50	53	54
Scharlakendoorn 3	3068MS	Rotterdam	< 50	< 50	< 50	53	54
Scharlakendoorn 5	3068MS	Rotterdam	< 50	< 50	< 50	53	54
Scharlakendoorn 7	3068MS	Rotterdam	< 50	< 50	< 50	53	54
Scharlakendoorn 9	3068MS	Rotterdam	< 50	< 50	< 50	53	54
Scharlakendoorn 11	3068MS	Rotterdam	< 50	< 50	< 50	52	53
Scharlakendoorn 13	3068MS	Rotterdam	< 50	< 50	< 50	52	53
Scharlakendoorn 15	3068MS	Rotterdam	< 50	< 50	< 50	52	53
Scharlakendoorn 2	3068MT	Rotterdam	< 50	< 50	< 50	51	53
Scharlakendoorn 4	3068MT	Rotterdam	< 50	< 50	< 50	51	53
Scharlakendoorn 6	3068MT	Rotterdam	< 50	< 50	< 50	51	53
Scharlakendoorn 8	3068MT	Rotterdam	< 50	< 50	< 50	51	53
Scharlakendoorn 10	3068MT	Rotterdam	< 50	< 50	< 50	51	53
Scharlakendoorn 12	3068MT	Rotterdam	< 50	< 50	< 50	51	53
Scharlakendoorn 14	3068MT	Rotterdam	< 50	< 50	< 50	51	53
Scharlakendoorn 16	3068MT	Rotterdam	< 50	< 50	< 50	51	53
Scharlakendoorn 26	3068MT	Rotterdam	< 50	< 50	< 50	53	54
Scharlakendoorn 28	3068MT	Rotterdam	< 50	< 50	< 50	51	53
Scharlakendoorn 30	3068MT	Rotterdam	< 50	< 50	< 50	53	55
Scharlakendoorn 32	3068MT	Rotterdam	< 50	< 50	< 50	53	55
Scharlakendoorn 34	3068MT	Rotterdam	< 50	< 50	< 50	55	56
Scharlakendoorn 36	3068MT	Rotterdam	< 50	< 50	< 50	54	56
Scharlakendoorn 38	3068MT	Rotterdam	< 50	< 50	< 50	53	54
Scharlakendoorn 40	3068MT	Rotterdam	< 50	< 50	< 50	52	54
Scharlakendoorn 42	3068MT	Rotterdam	< 50	< 50	< 50	53	55
Scharlakendoorn 44	3068MT	Rotterdam	< 50	< 50	< 50	51	53
Scharlakendoorn 46	3068MT	Rotterdam	< 50	< 50	< 50	53	55
Scharlakendoorn 48	3068MT	Rotterdam	< 50	< 50	< 50	52	53
Scharlakendoorn 54	3068MT	Rotterdam	< 50	< 50	< 50	51	53
Scharlakendoorn 56	3068MT	Rotterdam	< 50	< 50	< 50	51	52
Vuurdoorn 2	3068MV	Rotterdam	< 50	< 50	< 50	53	55

			Geluidbelasting [dB]				
Adres en postcode		Woonplaats	Luchtaartlawaai	Railverkeerslawaai	Verkeerslawaai (OWN)	Verkeerslawaai (HWN)	Totaal gecumuleerd
Vuurdoorn 4	3068MV	Rotterdam	< 50	< 50	< 50	52	55
Vuurdoorn 6	3068MV	Rotterdam	< 50	< 50	50	53	55
Vuurdoorn 8	3068MV	Rotterdam	< 50	< 50	50	53	56
Vuurdoorn 10	3068MV	Rotterdam	< 50	< 50	51	53	56
Vuurdoorn 12	3068MV	Rotterdam	< 50	< 50	51	53	56
Vuurdoorn 14	3068MV	Rotterdam	< 50	< 50	51	53	56
Vuurdoorn 16	3068MV	Rotterdam	< 50	< 50	52	53	56
Vuurdoorn 18	3068MV	Rotterdam	< 50	< 50	52	53	56
Vuurdoorn 20	3068MV	Rotterdam	< 50	< 50	52	53	56
Wegedoorn 2	3068MX	Rotterdam	< 50	< 50	< 50	54	55
Wegedoorn 4	3068MX	Rotterdam	< 50	< 50	< 50	53	55
Wegedoorn 6	3068MX	Rotterdam	< 50	< 50	< 50	53	56
Wegedoorn 8	3068MX	Rotterdam	< 50	< 50	50	53	56
Wegedoorn 10	3068MX	Rotterdam	< 50	< 50	50	53	56
Wegedoorn 12	3068MX	Rotterdam	< 50	< 50	50	53	56
Wegedoorn 14	3068MX	Rotterdam	< 50	< 50	51	53	56
Wegedoorn 16	3068MX	Rotterdam	< 50	< 50	51	53	56
Wegedoorn 18	3068MX	Rotterdam	< 50	< 50	51	53	56
Wegedoorn 20	3068MX	Rotterdam	< 50	< 50	52	53	56
Zomerdoorn 1	3068MZ	Rotterdam	< 50	< 50	< 50	52	55
Zomerdoorn 2	3068MZ	Rotterdam	< 50	< 50	< 50	51	53
Zomerdoorn 3	3068MZ	Rotterdam	< 50	< 50	< 50	52	55
Zomerdoorn 5	3068MZ	Rotterdam	< 50	< 50	< 50	52	54
Zomerdoorn 6	3068MZ	Rotterdam	< 50	< 50	< 50	51	53
Zomerdoorn 7	3068MZ	Rotterdam	< 50	< 50	< 50	52	54
Zomerdoorn 8	3068MZ	Rotterdam	< 50	< 50	< 50	51	53
Zomerdoorn 9	3068MZ	Rotterdam	< 50	< 50	< 50	53	55
Zomerdoorn 10	3068MZ	Rotterdam	< 50	< 50	< 50	51	53
Zomerdoorn 11	3068MZ	Rotterdam	< 50	< 50	< 50	52	54
Zomerdoorn 12	3068MZ	Rotterdam	< 50	< 50	< 50	55	56
Zomerdoorn 13	3068MZ	Rotterdam	< 50	< 50	< 50	52	54
Zomerdoorn 14	3068MZ	Rotterdam	< 50	< 50	< 50	51	53
Zomerdoorn 15	3068MZ	Rotterdam	< 50	< 50	< 50	52	54
Zomerdoorn 16	3068MZ	Rotterdam	< 50	< 50	< 50	54	55
Zomerdoorn 18	3068MZ	Rotterdam	< 50	< 50	< 50	54	55
Zomerdoorn 20	3068MZ	Rotterdam	< 50	< 50	< 50	53	54
Zomerdoorn 22	3068MZ	Rotterdam	< 50	< 50	< 50	54	55
Zomerdoorn 24	3068MZ	Rotterdam	< 50	< 50	< 50	55	56
Zomerdoorn 26	3068MZ	Rotterdam	< 50	< 50	< 50	54	55
Zomerdoorn 28	3068MZ	Rotterdam	< 50	< 50	< 50	54	55
Zomerdoorn 30	3068MZ	Rotterdam	< 50	< 50	< 50	54	55
Zomerdoorn 32	3068MZ	Rotterdam	< 50	50	< 50	56	57
Zomerdoorn 34	3068MZ	Rotterdam	< 50	< 50	< 50	54	55
Zomerdoorn 36	3068MZ	Rotterdam	< 50	< 50	< 50	54	55
Akkerdistel 1	3068NA	Rotterdam	< 50	50	< 50	56	58
Akkerdistel 3	3068NA	Rotterdam	< 50	50	< 50	56	58
Akkerdistel 5	3068NA	Rotterdam	< 50	50	< 50	56	58
Akkerdistel 7	3068NA	Rotterdam	< 50	50	< 50	56	58
Akkerdistel 9	3068NA	Rotterdam	< 50	50	< 50	56	58

			Geluidbelasting [dB]				
Adres en postcode		Woonplaats	Luchтваartlawaai	Railverkeerslawaai	Verkeerslawaai (OWN)	Verkeerslawaai (HWN)	Totaal gecumuleerd
Akkerdistel 11	3068NA	Rotterdam	< 50	50	< 50	56	58
Akkerdistel 13	3068NA	Rotterdam	< 50	50	< 50	56	58
Akkerdistel 15	3068NA	Rotterdam	< 50	50	< 50	56	58
Akkerdistel 17	3068NA	Rotterdam	< 50	50	< 50	57	58
Akkerdistel 19	3068NA	Rotterdam	< 50	50	< 50	57	58
Akkerdistel 21	3068NA	Rotterdam	< 50	50	< 50	57	58
Akkerdistel 23	3068NA	Rotterdam	< 50	50	< 50	57	58
Akkerdistel 25	3068NA	Rotterdam	< 50	50	< 50	57	58
Akkerdistel 27	3068NA	Rotterdam	< 50	50	< 50	57	58
Akkerdistel 29	3068NA	Rotterdam	< 50	50	< 50	57	58
Akkerdistel 31	3068NA	Rotterdam	< 50	50	< 50	57	58
Akkerdistel 33	3068NA	Rotterdam	< 50	50	< 50	57	58
Akkerdistel 35	3068NA	Rotterdam	< 50	52	< 50	59	60
Driedistel 1	3068NB	Rotterdam	< 50	51	< 50	57	58
Driedistel 3	3068NB	Rotterdam	< 50	< 50	< 50	53	54
Driedistel 5	3068NB	Rotterdam	< 50	< 50	< 50	53	54
Driedistel 7	3068NB	Rotterdam	< 50	< 50	< 50	52	54
Driedistel 9	3068NB	Rotterdam	< 50	< 50	< 50	53	54
Driedistel 11	3068NB	Rotterdam	< 50	< 50	< 50	53	54
Driedistel 13	3068NB	Rotterdam	< 50	< 50	< 50	54	55
Driedistel 15	3068NB	Rotterdam	< 50	< 50	< 50	53	54
Driedistel 17	3068NB	Rotterdam	< 50	< 50	< 50	53	54
Driedistel 19	3068NB	Rotterdam	< 50	< 50	< 50	54	55
Driedistel 2	3068NC	Rotterdam	< 50	< 50	< 50	52	54
Driedistel 4	3068NC	Rotterdam	< 50	< 50	< 50	52	54
Driedistel 6	3068NC	Rotterdam	< 50	< 50	< 50	52	54
Driedistel 8	3068NC	Rotterdam	< 50	< 50	< 50	53	54
Driedistel 10	3068NC	Rotterdam	< 50	< 50	< 50	52	54
Driedistel 12	3068NC	Rotterdam	< 50	< 50	< 50	53	54
Driedistel 14	3068NC	Rotterdam	< 50	< 50	< 50	52	54
Driedistel 16	3068NC	Rotterdam	< 50	< 50	< 50	53	54
Driedistel 18	3068NC	Rotterdam	< 50	< 50	< 50	53	54
Driedistel 20	3068NC	Rotterdam	< 50	< 50	< 50	54	55
Driedistel 22	3068NC	Rotterdam	< 50	50	< 50	56	58
Driedistel 24	3068NC	Rotterdam	< 50	50	< 50	56	58
Driedistel 26	3068NC	Rotterdam	< 50	50	< 50	56	58
Driedistel 28	3068NC	Rotterdam	< 50	50	< 50	56	57
Driedistel 30	3068NC	Rotterdam	< 50	< 50	< 50	56	57
Driedistel 32	3068NC	Rotterdam	< 50	< 50	< 50	54	55
Driedistel 34	3068NC	Rotterdam	< 50	< 50	< 50	56	57
Driedistel 36	3068NC	Rotterdam	< 50	< 50	< 50	56	57
Driedistel 38	3068NC	Rotterdam	< 50	< 50	< 50	56	57
Driedistel 40	3068NC	Rotterdam	< 50	< 50	< 50	56	57
Haakdistel 1	3068ND	Rotterdam	< 50	51	< 50	56	58
Haakdistel 3	3068ND	Rotterdam	< 50	51	< 50	56	58
Haakdistel 5	3068ND	Rotterdam	< 50	51	< 50	56	58
Haakdistel 7	3068ND	Rotterdam	< 50	51	< 50	56	58
Haakdistel 9	3068ND	Rotterdam	< 50	51	< 50	56	57
Haakdistel 11	3068ND	Rotterdam	< 50	51	< 50	56	58

			Geluidbelasting [dB]				
Adres en postcode		Woonplaats	Luchtaartlawaai	Railverkeerslawaai	Verkeerslawaai (OWN)	Verkeerslawaai (HWN)	Totaal gecumuleerd
Haakdistel 13	3068ND	Rotterdam	< 50	51	< 50	56	58
Haakdistel 15	3068ND	Rotterdam	< 50	51	< 50	56	58
Haakdistel 17	3068ND	Rotterdam	< 50	50	< 50	56	57
Haakdistel 19	3068ND	Rotterdam	< 50	50	< 50	56	57
Haakdistel 21	3068ND	Rotterdam	< 50	50	< 50	56	57
Haakdistel 23	3068ND	Rotterdam	< 50	50	< 50	56	57
Haakdistel 25	3068ND	Rotterdam	< 50	50	< 50	56	57
Haakdistel 27	3068ND	Rotterdam	< 50	50	< 50	56	57
Haakdistel 29	3068ND	Rotterdam	< 50	< 50	< 50	55	56
Haakdistel 31	3068ND	Rotterdam	< 50	53	< 50	58	60
Haakdistel 33	3068ND	Rotterdam	< 50	52	< 50	56	58
Haakdistel 35	3068ND	Rotterdam	< 50	52	< 50	56	58
Haakdistel 37	3068ND	Rotterdam	< 50	53	< 50	58	60
Ivoordistel 3	3068NE	Rotterdam	< 50	< 50	< 50	53	54
Ivoordistel 5	3068NE	Rotterdam	< 50	< 50	< 50	53	54
Ivoordistel 7	3068NE	Rotterdam	< 50	< 50	< 50	52	54
Ivoordistel 9	3068NE	Rotterdam	< 50	< 50	< 50	53	54
Ivoordistel 11	3068NE	Rotterdam	< 50	< 50	< 50	53	54
Ivoordistel 13	3068NE	Rotterdam	< 50	< 50	< 50	52	54
Ivoordistel 15	3068NE	Rotterdam	< 50	< 50	< 50	53	53
Ivoordistel 17	3068NE	Rotterdam	< 50	< 50	< 50	53	54
Ivoordistel 19	3068NE	Rotterdam	< 50	< 50	< 50	54	55
Ivoordistel 2	3068NG	Rotterdam	< 50	< 50	< 50	53	54
Ivoordistel 4	3068NG	Rotterdam	< 50	< 50	< 50	53	54
Ivoordistel 6	3068NG	Rotterdam	< 50	< 50	< 50	53	54
Ivoordistel 8	3068NG	Rotterdam	< 50	< 50	< 50	53	54
Ivoordistel 10	3068NG	Rotterdam	< 50	< 50	< 50	53	54
Ivoordistel 12	3068NG	Rotterdam	< 50	< 50	< 50	53	54
Ivoordistel 14	3068NG	Rotterdam	< 50	< 50	< 50	53	54
Ivoordistel 16	3068NG	Rotterdam	< 50	< 50	< 50	53	54
Ivoordistel 18	3068NG	Rotterdam	< 50	< 50	< 50	54	55
Ivoordistel 20	3068NG	Rotterdam	< 50	< 50	< 50	55	56
Ivoordistel 22	3068NG	Rotterdam	< 50	50	< 50	57	58
Ivoordistel 24	3068NG	Rotterdam	< 50	50	< 50	57	58
Ivoordistel 26	3068NG	Rotterdam	< 50	50	< 50	57	58
Ivoordistel 28	3068NG	Rotterdam	< 50	50	< 50	57	58
Ivoordistel 30	3068NG	Rotterdam	< 50	50	< 50	56	57
Ivoordistel 32	3068NG	Rotterdam	< 50	< 50	< 50	56	57
Ivoordistel 34	3068NG	Rotterdam	< 50	50	< 50	56	58
Ivoordistel 36	3068NG	Rotterdam	< 50	< 50	< 50	56	57
Ivoordistel 38	3068NG	Rotterdam	< 50	< 50	< 50	56	57
Ivoordistel 40	3068NG	Rotterdam	< 50	< 50	< 50	56	57
Kogeldistel 1	3068NH	Rotterdam	< 50	< 50	< 50	54	55
Kogeldistel 3	3068NH	Rotterdam	< 50	< 50	< 50	53	55
Kogeldistel 5	3068NH	Rotterdam	< 50	< 50	< 50	53	55
Kogeldistel 7	3068NH	Rotterdam	< 50	< 50	< 50	53	55
Kogeldistel 9	3068NH	Rotterdam	< 50	< 50	< 50	53	55
Kogeldistel 11	3068NH	Rotterdam	< 50	< 50	< 50	53	55
Kogeldistel 13	3068NH	Rotterdam	< 50	< 50	< 50	53	55

			Geluidbelasting [dB]				
Adres en postcode		Woonplaats	Luchтваartlawaai	Railverkeerslawaai	Verkeerslawaai (OWN)	Verkeerslawaai (HWN)	Totaal gecumuleerd
Kogeldistel 15	3068NH	Rotterdam	< 50	< 50	< 50	55	57
Kogeldistel 41	3068NH	Rotterdam	< 50	51	< 50	54	56
Kogeldistel 43	3068NH	Rotterdam	< 50	< 50	< 50	55	56
Kogeldistel 45	3068NH	Rotterdam	< 50	51	< 50	54	56
Kogeldistel 47	3068NH	Rotterdam	< 50	51	< 50	55	56
Kogeldistel 49	3068NH	Rotterdam	< 50	50	< 50	55	56
Kogeldistel 51	3068NH	Rotterdam	< 50	50	< 50	55	56
Kogeldistel 53	3068NH	Rotterdam	< 50	50	< 50	55	56
Kogeldistel 55	3068NH	Rotterdam	< 50	< 50	< 50	55	56
Kogeldistel 57	3068NH	Rotterdam	< 50	50	< 50	56	57
Kogeldistel 59	3068NH	Rotterdam	< 50	< 50	< 50	56	57
Kogeldistel 2	3068NJ	Rotterdam	< 50	50	< 50	56	57
Kogeldistel 4	3068NJ	Rotterdam	< 50	< 50	< 50	52	53
Kogeldistel 6	3068NJ	Rotterdam	< 50	< 50	< 50	53	55
Kogeldistel 8	3068NJ	Rotterdam	< 50	< 50	< 50	53	54
Kogeldistel 10	3068NJ	Rotterdam	< 50	< 50	< 50	53	55
Kogeldistel 12	3068NJ	Rotterdam	< 50	< 50	< 50	53	55
Kogeldistel 14	3068NJ	Rotterdam	< 50	< 50	< 50	53	55
Kogeldistel 16	3068NJ	Rotterdam	< 50	< 50	< 50	55	56
Kogeldistel 18	3068NJ	Rotterdam	< 50	< 50	< 50	54	55
Kogeldistel 20	3068NJ	Rotterdam	< 50	< 50	< 50	54	56
Kogeldistel 22	3068NJ	Rotterdam	< 50	< 50	< 50	53	55
Kogeldistel 24	3068NJ	Rotterdam	< 50	< 50	< 50	54	55
Kogeldistel 26	3068NJ	Rotterdam	< 50	< 50	< 50	54	56
Kogeldistel 28	3068NJ	Rotterdam	< 50	< 50	< 50	54	55
Kogeldistel 30	3068NJ	Rotterdam	< 50	< 50	< 50	55	56
Kogeldistel 32	3068NJ	Rotterdam	< 50	< 50	< 50	54	55
Kogeldistel 34	3068NJ	Rotterdam	< 50	< 50	< 50	54	56
Kogeldistel 36	3068NJ	Rotterdam	< 50	52	< 50	59	60
Kogeldistel 38	3068NJ	Rotterdam	< 50	< 50	< 50	54	55
Kogeldistel 40	3068NJ	Rotterdam	< 50	< 50	< 50	55	56
Kogeldistel 42	3068NK	Rotterdam	< 50	< 50	< 50	53	54
Kogeldistel 44	3068NK	Rotterdam	< 50	< 50	< 50	54	55
Kogeldistel 46	3068NK	Rotterdam	< 50	< 50	< 50	53	55
Kogeldistel 48	3068NK	Rotterdam	< 50	< 50	< 50	54	55
Kogeldistel 50	3068NK	Rotterdam	< 50	< 50	< 50	55	56
Kogeldistel 52	3068NK	Rotterdam	< 50	< 50	< 50	55	55
Kogeldistel 54	3068NK	Rotterdam	< 50	< 50	< 50	55	56
Kogeldistel 56	3068NK	Rotterdam	< 50	< 50	< 50	56	57
Kogeldistel 58	3068NK	Rotterdam	< 50	53	< 50	58	59
Kogeldistel 60	3068NK	Rotterdam	< 50	53	< 50	58	59
Kogeldistel 62	3068NK	Rotterdam	< 50	53	< 50	59	60
Kogeldistel 64	3068NK	Rotterdam	< 50	53	< 50	59	60
Kogeldistel 66	3068NK	Rotterdam	< 50	53	< 50	59	60
Kogeldistel 68	3068NK	Rotterdam	< 50	53	< 50	59	60
Kogeldistel 70	3068NK	Rotterdam	< 50	53	< 50	59	60
Kogeldistel 72	3068NK	Rotterdam	< 50	53	< 50	59	60
Speerdistel 1	3068NM	Rotterdam	< 50	50	< 50	55	57
Speerdistel 3	3068NM	Rotterdam	< 50	50	< 50	56	57

			Geluidbelasting [dB]				
Adres en postcode		Woonplaats	Luchtaartlawaai	Railverkeerslawaai	Verkeerslawaai (OWN)	Verkeerslawaai (HWN)	Totaal gecumuleerd
Speerdistel 5	3068NM	Rotterdam	< 50	50	< 50	56	57
Speerdistel 7	3068NM	Rotterdam	< 50	50	< 50	56	57
Speerdistel 9	3068NM	Rotterdam	< 50	51	< 50	56	57
Speerdistel 11	3068NM	Rotterdam	< 50	52	< 50	57	58
Speerdistel 13	3068NM	Rotterdam	< 50	51	< 50	56	58
Speerdistel 15	3068NM	Rotterdam	< 50	50	< 50	57	58
Speerdistel 2	3068NN	Rotterdam	< 50	< 50	< 50	53	55
Speerdistel 4	3068NN	Rotterdam	< 50	< 50	< 50	52	54
Speerdistel 6	3068NN	Rotterdam	< 50	50	< 50	53	55
Speerdistel 8	3068NN	Rotterdam	< 50	50	< 50	54	56
Speerdistel 10	3068NN	Rotterdam	< 50	50	< 50	54	56
Speerdistel 12	3068NN	Rotterdam	< 50	50	< 50	54	56
Speerdistel 14	3068NN	Rotterdam	< 50	< 50	< 50	54	55
Speerdistel 16	3068NN	Rotterdam	< 50	< 50	< 50	55	56
Speerdistel 18	3068NN	Rotterdam	< 50	53	< 50	58	60
Speerdistel 20	3068NN	Rotterdam	< 50	53	< 50	58	59
Speerdistel 22	3068NN	Rotterdam	< 50	53	< 50	59	60
Speerdistel 24	3068NN	Rotterdam	< 50	54	< 50	61	62
Speerdistel 26	3068NN	Rotterdam	< 50	54	< 50	59	61
Speerdistel 28	3068NN	Rotterdam	< 50	53	< 50	59	60
Speerdistel 30	3068NN	Rotterdam	< 50	53	< 50	60	61
Speerdistel 32	3068NN	Rotterdam	< 50	54	< 50	59	61
Vederdistel 1	3068NP	Rotterdam	< 50	51	< 50	57	58
Vederdistel 3	3068NP	Rotterdam	< 50	51	< 50	57	58
Vederdistel 5	3068NP	Rotterdam	< 50	51	< 50	57	58
Vederdistel 7	3068NP	Rotterdam	< 50	51	< 50	57	58
Vederdistel 9	3068NP	Rotterdam	< 50	51	< 50	57	59
Vederdistel 11	3068NP	Rotterdam	< 50	51	< 50	58	59
Vederdistel 13	3068NP	Rotterdam	< 50	51	< 50	58	59
Vederdistel 15	3068NP	Rotterdam	< 50	51	< 50	58	59
Vederdistel 17	3068NP	Rotterdam	< 50	51	< 50	59	60
Vederdistel 19	3068NP	Rotterdam	< 50	51	< 50	59	60
Vederdistel 21	3068NP	Rotterdam	< 50	51	< 50	60	60
Vederdistel 23	3068NP	Rotterdam	< 50	52	< 50	59	60
Vederdistel 25	3068NP	Rotterdam	< 50	52	< 50	59	60
Vederdistel 27	3068NP	Rotterdam	< 50	52	< 50	59	60
Vederdistel 29	3068NP	Rotterdam	< 50	52	< 50	59	60
Vederdistel 31	3068NP	Rotterdam	< 50	53	< 50	61	62
Zeedistel 1	3068NR	Rotterdam	< 50	51	< 50	55	56
Zeedistel 3	3068NR	Rotterdam	< 50	51	< 50	55	56
Zeedistel 5	3068NR	Rotterdam	< 50	51	< 50	55	56
Zeedistel 7	3068NR	Rotterdam	< 50	51	< 50	54	57
Zeedistel 9	3068NR	Rotterdam	< 50	51	< 50	54	57
Zeedistel 11	3068NR	Rotterdam	< 50	< 50	< 50	54	55
Zeedistel 13	3068NR	Rotterdam	< 50	51	< 50	54	56
Zeedistel 15	3068NR	Rotterdam	< 50	< 50	< 50	55	55
Zeedistel 17	3068NR	Rotterdam	< 50	< 50	< 50	54	55
Zeedistel 19	3068NR	Rotterdam	< 50	< 50	< 50	56	56
Zeedistel 2	3068NS	Rotterdam	< 50	< 50	< 50	54	55

			Geluidbelasting [dB]				
Adres en postcode		Woonplaats	Luchтваartlawaai	Railverkeerslawaai	Verkeerslawaai (OWN)	Verkeerslawaai (HWN)	Totaal gecumuleerd
Zeedistel 4	3068NS	Rotterdam	< 50	< 50	< 50	54	55
Zeedistel 6	3068NS	Rotterdam	< 50	< 50	< 50	54	55
Zeedistel 8	3068NS	Rotterdam	< 50	< 50	< 50	54	55
Zeedistel 10	3068NS	Rotterdam	< 50	< 50	< 50	54	55
Zeedistel 12	3068NS	Rotterdam	< 50	53	< 50	60	61
Zeedistel 14	3068NS	Rotterdam	< 50	< 50	< 50	54	55
Zeedistel 16	3068NS	Rotterdam	< 50	< 50	< 50	55	55
Zeedistel 18	3068NS	Rotterdam	< 50	< 50	< 50	54	55
Zeedistel 20	3068NS	Rotterdam	< 50	< 50	< 50	57	58
Zeedistel 22	3068NS	Rotterdam	< 50	53	< 50	58	60
Zeedistel 24	3068NS	Rotterdam	< 50	53	< 50	58	59
Zeedistel 26	3068NS	Rotterdam	< 50	53	< 50	61	62
Zeedistel 28	3068NS	Rotterdam	< 50	53	< 50	59	60
Zeedistel 30	3068NS	Rotterdam	< 50	53	< 50	59	60
Zeedistel 32	3068NS	Rotterdam	< 50	53	< 50	59	60
Zeedistel 34	3068NS	Rotterdam	< 50	53	< 50	59	60
Zeedistel 36	3068NS	Rotterdam	< 50	54	< 50	59	60
Zilverdistel 1	3068NT	Rotterdam	< 50	51	< 50	57	58
Zilverdistel 3	3068NT	Rotterdam	< 50	51	< 50	57	58
Zilverdistel 5	3068NT	Rotterdam	< 50	51	< 50	57	58
Zilverdistel 7	3068NT	Rotterdam	< 50	51	< 50	57	58
Zilverdistel 9	3068NT	Rotterdam	< 50	51	< 50	57	58
Zilverdistel 11	3068NT	Rotterdam	< 50	52	< 50	57	58
Zilverdistel 13	3068NT	Rotterdam	< 50	52	< 50	57	58
Zilverdistel 15	3068NT	Rotterdam	< 50	52	< 50	58	59
Zilverdistel 17	3068NT	Rotterdam	< 50	52	< 50	58	59
Zilverdistel 19	3068NT	Rotterdam	< 50	52	< 50	58	59
Zilverdistel 21	3068NT	Rotterdam	< 50	52	< 50	58	59
Zilverdistel 23	3068NT	Rotterdam	< 50	52	< 50	58	59
Zilverdistel 25	3068NT	Rotterdam	< 50	52	< 50	59	60
Zilverdistel 27	3068NT	Rotterdam	< 50	53	< 50	61	61
Zilverdistel 22	3068NV	Rotterdam	< 50	53	< 50	59	60
Zilverdistel 24	3068NV	Rotterdam	< 50	53	< 50	59	60
Zilverdistel 26	3068NV	Rotterdam	< 50	53	< 50	59	60
Zilverdistel 28	3068NV	Rotterdam	< 50	53	< 50	58	60
Zilverdistel 30	3068NV	Rotterdam	< 50	53	< 50	59	60
Zilverdistel 32	3068NV	Rotterdam	< 50	53	< 50	58	59
Zilverdistel 34	3068NV	Rotterdam	< 50	53	< 50	59	60
Zilverdistel 36	3068NV	Rotterdam	< 50	53	< 50	59	60
Zilverdistel 38	3068NV	Rotterdam	< 50	53	< 50	59	60
Zilverdistel 40	3068NV	Rotterdam	< 50	53	< 50	59	60
Kelloggplaats 340	3068XA	Rotterdam	< 50	< 50	58	52	59
Zernikeplaats 2	3068ZJ	Rotterdam	< 50	< 50	63	52	63
Zernikeplaats 4	3068ZJ	Rotterdam	< 50	< 50	62	52	63
Zernikeplaats 6	3068ZJ	Rotterdam	< 50	< 50	62	52	63
Zernikeplaats 8	3068ZJ	Rotterdam	< 50	< 50	62	52	63
Zernikeplaats 10	3068ZJ	Rotterdam	< 50	< 50	62	52	63
Zernikeplaats 12	3068ZJ	Rotterdam	< 50	< 50	62	52	63
Zernikeplaats 14	3068ZJ	Rotterdam	< 50	< 50	62	52	63

			Geluidbelasting [dB]				
Adres en postcode		Woonplaats	Luchтваartlawaai	Railverkeerslawaai	Verkeerslawaai (OWN)	Verkeerslawaai (HWN)	Totaal gecumuleerd
Zernikeplaats 16	3068ZJ	Rotterdam	< 50	< 50	62	52	63
Zernikeplaats 18	3068ZJ	Rotterdam	< 50	< 50	62	52	63
Zernikeplaats 20	3068ZJ	Rotterdam	< 50	< 50	62	52	63
Zernikeplaats 22	3068ZJ	Rotterdam	< 50	< 50	63	53	63
Zernikeplaats 24	3068ZJ	Rotterdam	< 50	< 50	63	53	63
Zernikeplaats 26	3068ZJ	Rotterdam	< 50	< 50	62	53	63
Zernikeplaats 28	3068ZJ	Rotterdam	< 50	< 50	62	53	63
Zernikeplaats 30	3068ZJ	Rotterdam	< 50	< 50	62	53	63
Zernikeplaats 32	3068ZJ	Rotterdam	< 50	< 50	62	53	63
Zernikeplaats 34	3068ZJ	Rotterdam	< 50	< 50	62	53	63
Zernikeplaats 36	3068ZJ	Rotterdam	< 50	< 50	62	53	63
Zernikeplaats 38	3068ZJ	Rotterdam	< 50	< 50	62	53	63
Zernikeplaats 40	3068ZJ	Rotterdam	< 50	< 50	62	53	63
Zernikeplaats 42	3068ZK	Rotterdam	< 50	< 50	63	53	63
Zernikeplaats 44	3068ZK	Rotterdam	< 50	< 50	63	53	63
Zernikeplaats 46	3068ZK	Rotterdam	< 50	< 50	62	53	63
Zernikeplaats 48	3068ZK	Rotterdam	< 50	< 50	62	53	63
Zernikeplaats 50	3068ZK	Rotterdam	< 50	< 50	62	53	63
Zernikeplaats 52	3068ZK	Rotterdam	< 50	< 50	62	53	63
Zernikeplaats 54	3068ZK	Rotterdam	< 50	< 50	62	53	63
Zernikeplaats 56	3068ZK	Rotterdam	< 50	< 50	62	53	63
Zernikeplaats 58	3068ZK	Rotterdam	< 50	< 50	62	53	63
Zernikeplaats 60	3068ZK	Rotterdam	< 50	< 50	62	53	63
Zernikeplaats 62	3068ZK	Rotterdam	< 50	< 50	63	53	63
Zernikeplaats 64	3068ZK	Rotterdam	< 50	< 50	63	53	63
Zernikeplaats 66	3068ZK	Rotterdam	< 50	< 50	63	53	63
Zernikeplaats 68	3068ZK	Rotterdam	< 50	< 50	62	53	63
Zernikeplaats 70	3068ZK	Rotterdam	< 50	< 50	62	53	63
Zernikeplaats 72	3068ZK	Rotterdam	< 50	< 50	62	53	63
Zernikeplaats 74	3068ZK	Rotterdam	< 50	< 50	62	53	63
Zernikeplaats 76	3068ZK	Rotterdam	< 50	< 50	62	53	63
Zernikeplaats 78	3068ZK	Rotterdam	< 50	< 50	62	53	63
Zernikeplaats 80	3068ZK	Rotterdam	< 50	< 50	62	53	63
Zernikeplaats 82	3068ZL	Rotterdam	< 50	< 50	63	53	63
Zernikeplaats 84	3068ZL	Rotterdam	< 50	< 50	63	53	63
Zernikeplaats 86	3068ZL	Rotterdam	< 50	< 50	62	53	63
Zernikeplaats 88	3068ZL	Rotterdam	< 50	< 50	62	53	63
Zernikeplaats 90	3068ZL	Rotterdam	< 50	< 50	62	53	63
Zernikeplaats 92	3068ZL	Rotterdam	< 50	< 50	62	53	63
Zernikeplaats 94	3068ZL	Rotterdam	< 50	< 50	62	53	63
Zernikeplaats 96	3068ZL	Rotterdam	< 50	< 50	62	53	63
Zernikeplaats 98	3068ZL	Rotterdam	< 50	< 50	62	53	63
Zernikeplaats 100	3068ZL	Rotterdam	< 50	< 50	62	53	63
Zernikeplaats 102	3068ZL	Rotterdam	< 50	< 50	63	53	63
Zernikeplaats 104	3068ZL	Rotterdam	< 50	< 50	62	53	63
Zernikeplaats 106	3068ZL	Rotterdam	< 50	< 50	62	53	63
Zernikeplaats 108	3068ZL	Rotterdam	< 50	< 50	62	53	63
Zernikeplaats 110	3068ZL	Rotterdam	< 50	< 50	62	53	63
Zernikeplaats 112	3068ZL	Rotterdam	< 50	< 50	62	53	63

			Geluidbelasting [dB]				
Adres en postcode		Woonplaats	Luchtaartlawaai	Railverkeerslawaai	Verkeerslawaai (OWN)	Verkeerslawaai (HWN)	Totaal gecumuleerd
Zernikeplaats 114	3068ZL	Rotterdam	< 50	< 50	62	53	63
Zernikeplaats 116	3068ZL	Rotterdam	< 50	< 50	62	53	63
Zernikeplaats 118	3068ZL	Rotterdam	< 50	< 50	62	53	63
Zernikeplaats 120	3068ZL	Rotterdam	< 50	< 50	62	53	63
Zernikeplaats 122	3068ZM	Rotterdam	< 50	< 50	62	53	63
Zernikeplaats 124	3068ZM	Rotterdam	< 50	< 50	62	53	63
Zernikeplaats 126	3068ZM	Rotterdam	< 50	< 50	62	53	63
Zernikeplaats 128	3068ZM	Rotterdam	< 50	< 50	62	53	63
Zernikeplaats 130	3068ZM	Rotterdam	< 50	< 50	62	53	63
Zernikeplaats 132	3068ZM	Rotterdam	< 50	< 50	62	53	63
Zernikeplaats 134	3068ZM	Rotterdam	< 50	< 50	62	53	63
Zernikeplaats 136	3068ZM	Rotterdam	< 50	< 50	62	53	63
Zernikeplaats 138	3068ZM	Rotterdam	< 50	< 50	62	53	63
Zernikeplaats 140	3068ZM	Rotterdam	< 50	< 50	62	53	63
Zernikeplaats 142	3068ZM	Rotterdam	< 50	< 50	62	53	63
Zernikeplaats 144	3068ZM	Rotterdam	< 50	< 50	62	53	63
Zernikeplaats 146	3068ZM	Rotterdam	< 50	< 50	62	53	63
Zernikeplaats 148	3068ZM	Rotterdam	< 50	< 50	62	53	63
Zernikeplaats 150	3068ZM	Rotterdam	< 50	< 50	62	53	63
Zernikeplaats 152	3068ZM	Rotterdam	< 50	< 50	62	53	63
Zernikeplaats 154	3068ZM	Rotterdam	< 50	< 50	62	53	63
Zernikeplaats 156	3068ZM	Rotterdam	< 50	< 50	62	54	63
Zernikeplaats 158	3068ZM	Rotterdam	< 50	< 50	62	54	63
Zernikeplaats 160	3068ZM	Rotterdam	< 50	< 50	62	54	63
Zernikeplaats 162	3068ZN	Rotterdam	< 50	< 50	59	52	60
Zernikeplaats 164	3068ZN	Rotterdam	< 50	< 50	58	52	59
Zernikeplaats 166	3068ZN	Rotterdam	< 50	< 50	56	52	58
Zernikeplaats 168	3068ZN	Rotterdam	< 50	< 50	55	52	57
Zernikeplaats 170	3068ZN	Rotterdam	< 50	< 50	54	52	57
Zernikeplaats 172	3068ZN	Rotterdam	< 50	< 50	52	51	56
Zernikeplaats 174	3068ZN	Rotterdam	< 50	< 50	51	51	55
Zernikeplaats 182	3068ZN	Rotterdam	< 50	< 50	59	53	60
Zernikeplaats 184	3068ZN	Rotterdam	< 50	< 50	58	53	59
Zernikeplaats 186	3068ZN	Rotterdam	< 50	< 50	57	53	59
Zernikeplaats 188	3068ZN	Rotterdam	< 50	< 50	56	52	58
Zernikeplaats 190	3068ZN	Rotterdam	< 50	< 50	55	52	57
Zernikeplaats 192	3068ZN	Rotterdam	< 50	< 50	53	52	56
Zernikeplaats 194	3068ZN	Rotterdam	< 50	< 50	52	51	56
Zernikeplaats 202	3068ZP	Rotterdam	< 50	< 50	59	53	60
Zernikeplaats 204	3068ZP	Rotterdam	< 50	< 50	58	53	60
Zernikeplaats 206	3068ZP	Rotterdam	< 50	< 50	57	53	59
Zernikeplaats 208	3068ZP	Rotterdam	< 50	< 50	56	53	58
Zernikeplaats 210	3068ZP	Rotterdam	< 50	< 50	55	52	58
Zernikeplaats 212	3068ZP	Rotterdam	< 50	< 50	54	52	57
Zernikeplaats 214	3068ZP	Rotterdam	< 50	< 50	53	51	56
Zernikeplaats 216	3068ZP	Rotterdam	< 50	< 50	52	51	55
Zernikeplaats 222	3068ZP	Rotterdam	< 50	< 50	59	53	60
Zernikeplaats 224	3068ZP	Rotterdam	< 50	< 50	58	53	60
Zernikeplaats 226	3068ZP	Rotterdam	< 50	< 50	57	53	59

			Geluidbelasting [dB]				
Adres en postcode		Woonplaats	Luchtaartlawaai	Railverkeerslawaai	Verkeerslawaai (OWN)	Verkeerslawaai (HWN)	Totaal gecumuleerd
Zernikeplaats 228	3068ZP	Rotterdam	< 50	< 50	56	53	58
Zernikeplaats 230	3068ZP	Rotterdam	< 50	< 50	56	53	58
Zernikeplaats 232	3068ZP	Rotterdam	< 50	< 50	54	52	57
Zernikeplaats 234	3068ZP	Rotterdam	< 50	< 50	53	52	57
Zernikeplaats 236	3068ZP	Rotterdam	< 50	< 50	52	52	56
Zernikeplaats 238	3068ZP	Rotterdam	< 50	< 50	52	52	56
Zernikeplaats 240	3068ZP	Rotterdam	< 50	< 50	51	52	55
Zernikeplaats 242	3068ZR	Rotterdam	< 50	< 50	59	53	60
Zernikeplaats 244	3068ZR	Rotterdam	< 50	< 50	58	53	60
Zernikeplaats 246	3068ZR	Rotterdam	< 50	< 50	57	53	59
Zernikeplaats 248	3068ZR	Rotterdam	< 50	< 50	57	53	58
Zernikeplaats 250	3068ZR	Rotterdam	< 50	< 50	56	52	58
Zernikeplaats 252	3068ZR	Rotterdam	< 50	< 50	55	52	57
Zernikeplaats 254	3068ZR	Rotterdam	< 50	< 50	54	52	57
Zernikeplaats 256	3068ZR	Rotterdam	< 50	< 50	53	52	56
Zernikeplaats 258	3068ZR	Rotterdam	< 50	< 50	52	52	56
Zernikeplaats 260	3068ZR	Rotterdam	< 50	< 50	51	52	56
Zernikeplaats 262	3068ZR	Rotterdam	< 50	< 50	59	53	60
Zernikeplaats 264	3068ZR	Rotterdam	< 50	< 50	58	53	60
Zernikeplaats 266	3068ZR	Rotterdam	< 50	< 50	57	53	59
Zernikeplaats 268	3068ZR	Rotterdam	< 50	< 50	57	53	59
Zernikeplaats 270	3068ZR	Rotterdam	< 50	< 50	56	53	58
Zernikeplaats 272	3068ZR	Rotterdam	< 50	< 50	55	52	57
Zernikeplaats 274	3068ZR	Rotterdam	< 50	< 50	54	52	57
Zernikeplaats 276	3068ZR	Rotterdam	< 50	< 50	53	52	57
Zernikeplaats 278	3068ZR	Rotterdam	< 50	< 50	53	52	56
Zernikeplaats 280	3068ZR	Rotterdam	< 50	< 50	52	52	56
Zernikeplaats 282	3068ZS	Rotterdam	< 50	< 50	59	53	60
Zernikeplaats 284	3068ZS	Rotterdam	< 50	< 50	58	53	59
Zernikeplaats 286	3068ZS	Rotterdam	< 50	< 50	57	53	59
Zernikeplaats 288	3068ZS	Rotterdam	< 50	< 50	56	53	58
Zernikeplaats 290	3068ZS	Rotterdam	< 50	< 50	56	53	58
Zernikeplaats 292	3068ZS	Rotterdam	< 50	< 50	55	53	58
Zernikeplaats 294	3068ZS	Rotterdam	< 50	< 50	54	53	57
Zernikeplaats 296	3068ZS	Rotterdam	< 50	< 50	54	53	57
Zernikeplaats 298	3068ZS	Rotterdam	< 50	< 50	53	53	57
Zernikeplaats 300	3068ZS	Rotterdam	< 50	< 50	52	53	56
Zernikeplaats 302	3068ZS	Rotterdam	< 50	< 50	59	53	60
Zernikeplaats 304	3068ZS	Rotterdam	< 50	< 50	58	53	59
Zernikeplaats 306	3068ZS	Rotterdam	< 50	< 50	57	53	59
Zernikeplaats 308	3068ZS	Rotterdam	< 50	< 50	56	53	58
Zernikeplaats 310	3068ZS	Rotterdam	< 50	< 50	55	53	58
Zernikeplaats 312	3068ZS	Rotterdam	< 50	< 50	55	53	58
Zernikeplaats 314	3068ZS	Rotterdam	< 50	< 50	55	53	57
Zernikeplaats 316	3068ZS	Rotterdam	< 50	< 50	54	53	57
Zernikeplaats 318	3068ZS	Rotterdam	< 50	< 50	54	53	57
Zernikeplaats 320	3068ZS	Rotterdam	< 50	< 50	53	53	56
Arrheniusweg 220	3069EM	Rotterdam	< 50	< 50	< 50	51	53
Arrheniusweg 234	3069EM	Rotterdam	< 50	< 50	< 50	51	52

			Geluidbelasting [dB]				
Adres en postcode		Woonplaats	Luchтваartlawaai	Railverkeerslawaai	Verkeerslawaai (OWN)	Verkeerslawaai (HWN)	Totaal gecumuleerd
Arrheniusweg 236	3069EM	Rotterdam	< 50	< 50	< 50	51	53
Arrheniusweg 252	3069EM	Rotterdam	< 50	< 50	< 50	51	53
Arrheniusweg 268	3069EN	Rotterdam	< 50	< 50	< 50	52	53
Arrheniusweg 284	3069EN	Rotterdam	< 50	< 50	< 50	51	53
Arrheniusweg 300	3069EN	Rotterdam	< 50	< 50	< 50	52	53
Arrheniusweg 316	3069EP	Rotterdam	< 50	< 50	< 50	51	53
Arrheniusweg 332	3069EP	Rotterdam	< 50	< 50	< 50	52	53
Arrheniusweg 346	3069EP	Rotterdam	< 50	< 50	< 50	51	53
Arrheniusweg 348	3069EP	Rotterdam	< 50	< 50	< 50	52	54
Arrheniusweg 354	3069ER	Rotterdam	< 50	< 50	< 50	51	53
Arrheniusweg 362	3069ER	Rotterdam	< 50	< 50	< 50	51	53
Arrheniusweg 364	3069ER	Rotterdam	< 50	< 50	< 50	52	54
Arrheniusweg 370	3069ER	Rotterdam	< 50	< 50	< 50	51	53
Arrheniusweg 378	3069ER	Rotterdam	< 50	< 50	< 50	51	53
Arrheniusweg 380	3069ER	Rotterdam	< 50	< 50	< 50	52	54
Arrheniusweg 386	3069ER	Rotterdam	< 50	< 50	< 50	52	54
Arrheniusweg 388	3069ER	Rotterdam	< 50	< 50	< 50	52	54
Arrheniusweg 390	3069ER	Rotterdam	< 50	< 50	< 50	52	54
Arrheniusweg 392	3069ER	Rotterdam	< 50	< 50	< 50	51	53
Arrheniusweg 402	3069ES	Rotterdam	< 50	< 50	< 50	52	54
Arrheniusweg 404	3069ES	Rotterdam	< 50	< 50	< 50	52	54
Arrheniusweg 406	3069ES	Rotterdam	< 50	< 50	< 50	52	54
Arrheniusweg 408	3069ES	Rotterdam	< 50	< 50	< 50	51	53
Arrheniusweg 410	3069ES	Rotterdam	< 50	< 50	< 50	51	53
Arrheniusweg 412	3069ES	Rotterdam	< 50	< 50	< 50	51	53
Arrheniusweg 418	3069ES	Rotterdam	< 50	< 50	< 50	52	54
Arrheniusweg 420	3069ES	Rotterdam	< 50	< 50	< 50	52	55
Arrheniusweg 422	3069ES	Rotterdam	< 50	< 50	< 50	53	55
Arrheniusweg 424	3069ES	Rotterdam	< 50	< 50	< 50	51	53
Arrheniusweg 426	3069ES	Rotterdam	< 50	< 50	< 50	51	53
Arrheniusweg 428	3069ES	Rotterdam	< 50	< 50	< 50	51	53
Arrheniusweg 434	3069ES	Rotterdam	< 50	< 50	< 50	53	55
Arrheniusweg 436	3069ES	Rotterdam	< 50	< 50	< 50	53	55
Arrheniusweg 438	3069ES	Rotterdam	< 50	< 50	< 50	53	55
Arrheniusweg 440	3069ES	Rotterdam	< 50	< 50	< 50	51	54
Arrheniusweg 442	3069ES	Rotterdam	< 50	< 50	< 50	51	53
Arrheniusweg 444	3069ES	Rotterdam	< 50	< 50	< 50	51	53
Arrheniusweg 450	3069ET	Rotterdam	< 50	< 50	< 50	53	55
Arrheniusweg 452	3069ET	Rotterdam	< 50	< 50	< 50	53	55
Arrheniusweg 454	3069ET	Rotterdam	< 50	< 50	< 50	53	55
Arrheniusweg 456	3069ET	Rotterdam	< 50	< 50	< 50	52	54
Arrheniusweg 458	3069ET	Rotterdam	< 50	< 50	< 50	52	54
Arrheniusweg 460	3069ET	Rotterdam	< 50	< 50	< 50	51	54
Arrheniusweg 466	3069ET	Rotterdam	< 50	< 50	< 50	53	55
Arrheniusweg 468	3069ET	Rotterdam	< 50	< 50	< 50	53	55
Arrheniusweg 470	3069ET	Rotterdam	< 50	< 50	< 50	53	55
Arrheniusweg 472	3069ET	Rotterdam	< 50	< 50	< 50	52	54
Arrheniusweg 474	3069ET	Rotterdam	< 50	< 50	< 50	52	54
Arrheniusweg 476	3069ET	Rotterdam	< 50	< 50	< 50	52	54

			Geluidbelasting [dB]				
Adres en postcode		Woonplaats	Luchtvaartlawaai	Railverkeerslawaai	Verkeerslawaai (OWN)	Verkeerslawaai (HWN)	Totaal gecumuleerd
Arrheniusweg 482	3069ET	Rotterdam	< 50	< 50	< 50	53	55
Arrheniusweg 484	3069ET	Rotterdam	< 50	< 50	< 50	53	55
Arrheniusweg 486	3069ET	Rotterdam	< 50	< 50	< 50	53	55
Arrheniusweg 488	3069ET	Rotterdam	< 50	< 50	< 50	52	54
Arrheniusweg 490	3069ET	Rotterdam	< 50	< 50	< 50	52	54
Arrheniusweg 492	3069ET	Rotterdam	< 50	< 50	< 50	52	54
Arrheniusweg 498	3069EV	Rotterdam	< 50	< 50	< 50	53	55
Arrheniusweg 500	3069EV	Rotterdam	< 50	< 50	< 50	53	55
Arrheniusweg 502	3069EV	Rotterdam	< 50	< 50	< 50	53	55
Arrheniusweg 504	3069EV	Rotterdam	< 50	< 50	< 50	52	54
Arrheniusweg 506	3069EV	Rotterdam	< 50	< 50	< 50	52	54
Arrheniusweg 508	3069EV	Rotterdam	< 50	< 50	< 50	52	54
Arrheniusweg 514	3069EV	Rotterdam	< 50	< 50	< 50	53	55
Arrheniusweg 516	3069EV	Rotterdam	< 50	< 50	< 50	53	55
Arrheniusweg 518	3069EV	Rotterdam	< 50	< 50	< 50	53	55
Arrheniusweg 520	3069EV	Rotterdam	< 50	< 50	< 50	52	54
Arrheniusweg 522	3069EV	Rotterdam	< 50	< 50	< 50	52	54
Arrheniusweg 524	3069EV	Rotterdam	< 50	< 50	< 50	52	54
Hertshoornvaren 1	3069HM	Rotterdam	< 50	< 50	< 50	51	53
Hertshoornvaren 8	3069HM	Rotterdam	< 50	< 50	< 50	51	53
Klimvaren 1	3069HN	Rotterdam	< 50	< 50	< 50	51	53
Klimvaren 5	3069HN	Rotterdam	< 50	< 50	< 50	51	52
Klimvaren 10	3069HN	Rotterdam	< 50	< 50	< 50	51	53
Klimvaren 13	3069HN	Rotterdam	< 50	< 50	< 50	51	53
Naaldvaren 1	3069HR	Rotterdam	< 50	< 50	< 50	51	53
Naaldvaren 23	3069HR	Rotterdam	< 50	< 50	< 50	51	53
Steenbreekvaren 7	3069HS	Rotterdam	< 50	< 50	< 50	51	53
Steenbreekvaren 9	3069HS	Rotterdam	< 50	< 50	< 50	51	53
Steenbreekvaren 10	3069HS	Rotterdam	< 50	< 50	< 50	51	53
Steenbreekvaren 12	3069HS	Rotterdam	< 50	< 50	< 50	51	53
Steenbreekvaren 16	3069HS	Rotterdam	< 50	< 50	< 50	51	53
Steenbreekvaren 18	3069HS	Rotterdam	< 50	< 50	< 50	51	53
Steenbreekvaren 19	3069HS	Rotterdam	< 50	< 50	< 50	51	53
Vleugelvaren 19	3069HV	Rotterdam	< 50	< 50	< 50	51	53
Vleugelvaren 21	3069HV	Rotterdam	< 50	< 50	< 50	51	52

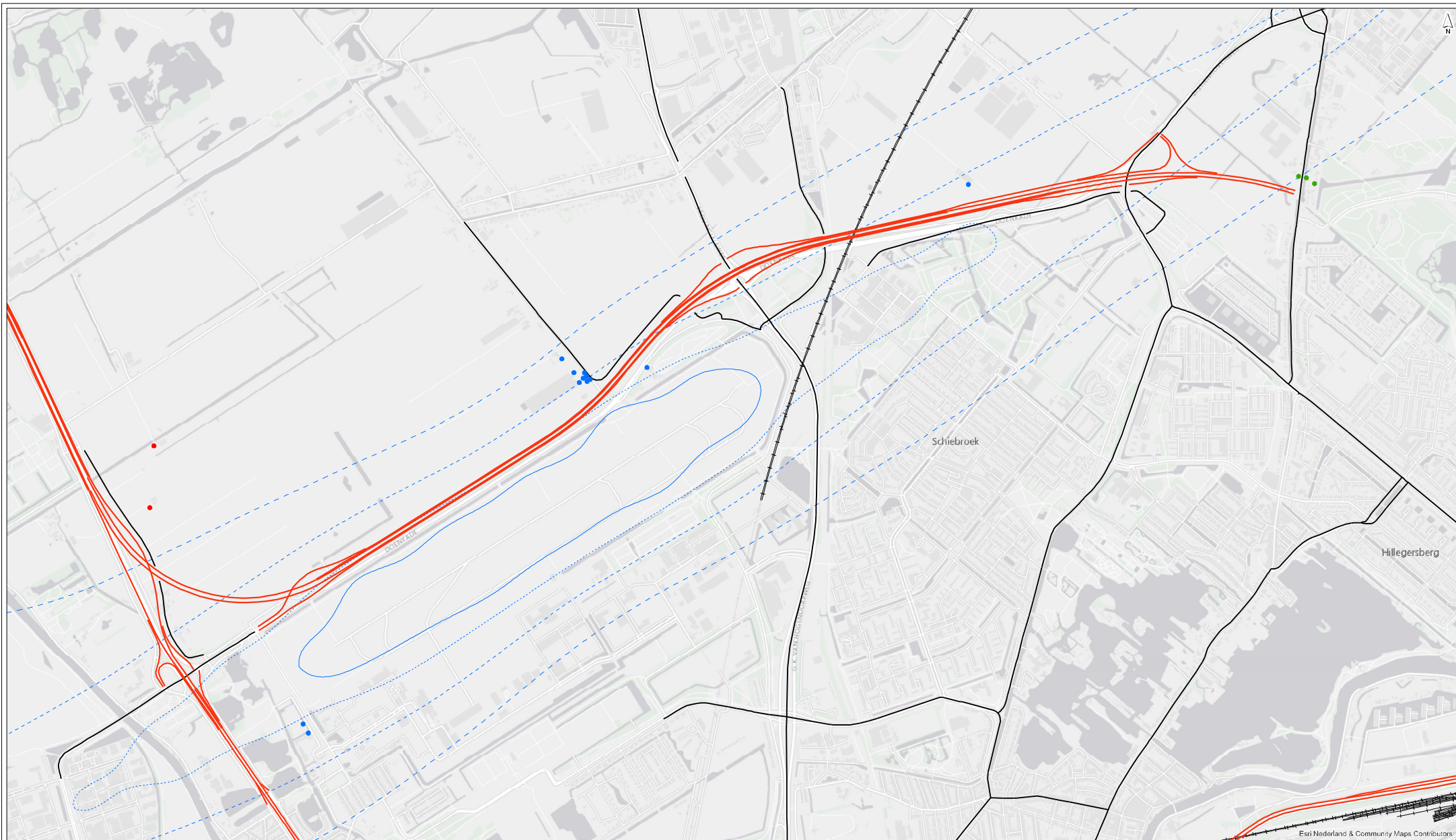

- | | | |
|-------------------------------|-----------------------------------|--------------------------------------|
| Maatgevende geluidbron | — Rijlijnen hoofdwegennet | Luchtvaartcontouren RTHA [dB] |
| ● Hoofdwegennet | — Sporen | --- 50 |
| ● Luchtvaart | — Rijlijnen onderliggend wegennet | --- 55 |
| ● Onderliggend wegennet | | --- 60 |
| | | --- 65 |

getekend: G.J. Dijkgraaf MSc
 goedgekeurd: ing. G.A. Krone
 versie: definitief 1
 datum: 11-08-2016
 tekeningnr: 0

A16 Rotterdam
Maatgevende geluidbron
gecumuleerde geluidbelasting

opdrachtgever: Rijkswaterstaat
 projectnaam: TB A16 Rotterdam
 projectcode: RW1664-256-102

formaat: A2 liggend
 schaal: 1:12500
 0 100 200 300 400 500 600 700 m



Resultaten cumulatie

deelgebied noord

In deze bijlage wordt voor de geluidgevoelige bestemmingen in het onderzoeksgebied met een overschrijding van de toetswaarde in de eindvariant de afzonderlijke bijdrage van de overige in het gebied aanwezige geluidbronnen weergegeven. Daarnaast toont deze bijlage de gecumuleerde geluidbelasting van de bronnen.

Adres en postcode	Woonplaats	Luchtvaartlawaai	Railverkeerslawaai (RET)	Railverkeerslawaai	Verkeerslawaai (QWN)	Verkeerslawaai (HWN)	Totaal gecumuleerd
Bergweg-zuid 177	2661CT Bergschenhoek	57	< 50	< 50	63	51	64
Bergweg-zuid 177a	2661CT Bergschenhoek	56	< 50	< 50	57	51	60
Bergweg-zuid 110	2661CW Bergschenhoek	57	< 50	< 50	63	51	64
Vliegveldweg 65	3043NT Rotterdam	65	< 50	< 50	< 50	58	66
Achterdijk 5	3043NW Rotterdam	65	< 50	< 50	< 50	58	66
Landscheiding 107	3045NK Rotterdam	65	< 50	< 50	< 50	65	68
Hofweg 92	3046NJ Rotterdam	51	< 50	< 50	< 50	58	59
Oude Bovendijk 208	3046NL Rotterdam	65	< 50	< 50	59	55	66
Oude Bovendijk 208A	3046NL Rotterdam	63	< 50	< 50	58	53	65
Oude Bovendijk 208B	3046NL Rotterdam	63	< 50	< 50	50	54	64
Oude Bovendijk 208C	3046NL Rotterdam	63	< 50	< 50	53	54	64
Oude Bovendijk 208D	3046NL Rotterdam	61	< 50	< 50	60	53	64
Oude Bovendijk 209	3046NL Rotterdam	63	< 50	< 50	< 50	55	64
Oude Bovendijk 210	3046NL Rotterdam	61	< 50	< 50	< 50	52	62
Oude Bovendijk 212	3046NL Rotterdam	60	< 50	< 50	50	51	60
Schieveensedijk 51	3046NN Rotterdam	53	< 50	< 50	< 50	62	62
Bergschenhoekseweg 95	3053KE Rotterdam	62	< 50	< 50	< 50	54	63

Bijlage G Besprekingsverslag overleg verschillende bronbeheerders



verslag

Overleg bronbeheerders t.a.v. voorkoming
of beperking van cumulatieve
geluidniveaus A16 Rotterdam

Datum bespreking	29 maart 2016
Deelnemers	Steven van der Kleij (RTHA), Bert Frijlingh (ProRail), Willem Manneke (RET), Theo Benjert (gem. Rotterdam), Rogier Wigbels (DCMR), Remo Snijder (gem. Lansingerland), Gerard Krone (Witteveen+Bos), Williard van der Sluis (RWS), Peter Havermans (RWS),

Afschrift aan

**Rijkswaterstaat
West-Nederland Zuid**

Project
A13/A16 Rotterdam

Boompjes 200
3011 XD Rotterdam
Postbus 556
3000 AN Rotterdam
www.rijkswaterstaat.nl

Contactpersoon
Peter Havermans

T 0621585418
peter.havermans@rws.nl

Datum
5 april 2016

Bijlage(n)
2

Aanleiding

Uit het akoestisch onderzoek voor de A16 Rotterdam is gebleken dat een overschrijding van de toetswaarde voor de geluidbelasting als gevolg van de rijksweg niet overal met doelmatige maatregelen (bron- en overdrachtsmaatregelen) kan worden voorkomen. Conform de *Wet milieubeheer (Wm)* en het *Besluit geluid milieubeheer (Bgm)* is derhalve bekeken of sprake is van mogelijke samenloop met andere geluidsbronnen. Geluidgevoelige bestemmingen komen in aanmerking voor een beoordeling van cumulatieve effecten als deze binnen de invloedssfeer van één of meerdere van deze bronnen liggen en indien de voorkeursgrenswaarde door die bron(nen) wordt overschreden.

Van de geluidgevoelige bestemmingen waarvoor sprake is van een overschrijding van de toetswaarde, is het cumulatief geluidniveau bepaald evenals de bijdrage van elke bron apart. Conform artikel 35 lid j Bgm treedt RWS in overleg met bronbeheerders van andere relevante geluidbronnen teneinde te bespreken hoe samenloop is te voorkomen dan wel zoveel mogelijk is te beperken.

Dit overleg is een vervolg op het in kader van het Ontwerp Tracébesluit op 1 april 2015 gehouden cumulatieve overleg met de relevante bronbeheerders in het studiegebied van de A16 Rotterdam. Het verslag van dat overleg is als bijlage toegevoegd.

Doel

De doelstelling van het overleg is:

1. in overleg treden met bronbeheerders van andere relevante geluidbronnen teneinde te voldoen aan het in artikel 35 lid j Bgm gestelde;
 - a) teneinde te vernemen hoe de relevante bronbeheerders aankijken

- tegen (extra) maatregelen aan de desbetreffende bron;
- b) of (autonome) ontwikkelingen zijn te onderscheiden waardoor de geluidbelasting afkomstig van de bron toe- of afneemt;
- c) dan wel of communicatietrajecten worden gestart ten aanzien van of waarbij geluidbelasting een rol speelt.

Tevens is het doel van dit overleg te bepalen of er tussen het Ontwerp Tracébesluit en Tracébesluit wijzigingen zijn geweest in het ontwerp van de Blankenburgverbinding dan wel dat er ontwikkelingen zijn bij de overige bronbeheerders die van mogelijke betekenis zijn op de cumulatieve geluidsniveaus.

Cumulatieve effecten

In het akoestisch onderzoek behorende bij het Tracébesluit is voor de geluidgevoelige objecten zoals woningen berekend wat de geluidbelasting van elke (afzonderlijke) bron is. Per toetspunt is aangegeven wat de cumulatieve effecten zijn en, indien sprake is van overschrijding, welke geluidbron daarin meest maatgevend is.

Wijzigingen en ontwikkelingen tussen OTB en TB

Ontwerp A16

In het kader van het Tracébesluit A16 is er sprake van diverse wijzigingen in het ontwerp. Deze komen merendeels voort uit de met de regionale bestuurders getekende Inpassingsovereenkomst van medio oktober 2015.

Voor het geluid de meest relevante:

- in het Lage Bergse Bos een half verdiepte ligging van de tunnel i.p.v. een tunnel op maaiveld;
- verschuiving zuidelijke tunnelmond (ca. 100 meter in zuidelijk richting)
- verlaging hoogte passage A16 Rotterdam met N471 en HSL (ca. 1,5 meter lager);
- opname schermmaatregelen conform Saldo Nul-pakket.

Verder is er sprake van een aantal ambtshalve wijzigingen die al dan niet in overleg met de regio hebben plaatsgevonden:

- verschuiving as A13 in oostelijke richting (enkele meters);
- verschuiving as Schieveensedijk (parallelweg) in oostelijke richting;
- aanpassingen ontwerp afscherming bij tunnelmonden;
- schermposities en vormgeving (vooroverhellende schermen);
- aanpassing in wegprofiel (weefvak tussen de aansluiting N471 en de aansluiting met de AVO-laan);
- diverse aanpassingen bij de aansluitingen/overgangen naar het onderliggend wegennet (OWN);
- afspraken over de toepassing van TZOAB fijn i.k.v. Saldo Nul (deze maatregel wordt overigens niet meegenomen in het Tracébesluit en het geluidsregister).

Als gevolg van de verschillende ontwerpwijzigingen is ook het verkeersmodel aangepast wat op zich ook leidt tot uitkomsten die afwijken van de resultaten zoals die in het kader van het Ontwerp-Tracébesluit zijn doorgerekend.

Deze wijzigingen leiden voor wat betreft het aantal en aard van de overschrijdingen (maatgevende geluidbron) niet tot wezenlijke andere conclusies dan reeds opgenomen in het Ontwerp Tracébesluit. De resultaten van het cumulatieve onderzoek zijn inmiddels gedeeld en maken ook onderdeel uit van het akoestisch rapport behorende bij het Tracébesluit.

Resumerend:

- Het merendeel van de geluidsoverschrijdingen concentreert zich rondom Terbregseplein en rondom de kruising met de HSL/RandstadRail en het vliegveld RTHA.
 - Ten noorden van het Terbregseplein zijn met name de hoofdwegen(A16 en A20) en het onderliggend wegennet de maatgevende bronnen.
 - Direct ten zuiden van het knooppunt het spoorweglawaai van de spoorlijn Rotterdam – Gouda.
 - Meer naar het oosten richting de A13 vormen het vliegverkeer en het spoor in toenemende mate de maatgevende bronnen.
- Wanneer als gevolg van de vaststelling of wijziging van GPP's geluidsbelastingen op gevoelige objecten worden toegestaan die boven de toetswaarde liggen, moet in de daaropvolgende fase (voor realisatie) door RWS worden onderzocht of de wettelijke binnenwaarden niet worden overschreden. Gevelisolatie is dan een mogelijke maatregel. Deze maatregel zal na vaststelling van het Tracébesluit (medio 2016) verder worden verkend. Op dit moment kan niet met zekerheid worden gesteld dat voor alle woningen ook daadwerkelijk gevelmaatregelen noodzakelijk zullen zijn, Mogelijk heeft een aantal woningen al voldoende geluidwering en zijn geen aanvullende maatregelen nodig.

Saldo 0

Naast de in het Tracébesluit A16 opgenomen Saldo 0 maatregelen worden er buiten het Tracébesluit door de regio zelf nog diverse geluidreducerende maatregelen getroffen. Dit betreft ondermeer de realisatie van geluidsschermen langs de AVO-laan en de aanleg van stil asfalt op verschillende delen van het onderliggend wegennet. In het akoestisch onderzoek van het Tracébesluit is hier rekening mee gehouden. Voor een overzicht van deze maatregelen wordt verwezen naar de Inpassingsovereenkomst en overige gerelateerde producten op de site www.a16rotterdam.nl/documenten .

ProRail

Ten tijde van de publicatie van het Tracébesluit A16 is in het kader van het Meerjarenprogramma Geluidsanering 'spoor' (MJPG) geen besluit voorzien. Naar verwachting zal er niet eerder dan 2018 een saneringsplan liggen. Dit betreft dan de afhandeling van in het zuidoostelijk kwadrant van het knooppunt Terbregseplein gelegen woningen langs de spoorlijn Rotterdam – Gouda.

Vliegveld Rotterdam The Hague Airport (RTHA)

Vanuit RTHA wordt opgemerkt dat er in het kader van het bestemmingsplan RTHA sprake is van een gezoneerde industrieterrein (grondgebonden geluid), dat naar alle waarschijnlijkheid niet is meegenomen in de cumulatieberekeningen. Dit wordt door Witteveen+Bos gecheckt en indien nodig ook aangepast in de berekeningen. Het Ontwerp-Bestemmingsplan (incl. MER) heeft reeds ter inzage gelegen en zal naar alle waarschijnlijkheid deze zomer worden vastgesteld.

Het aanvragen van het Luchthavenbesluit zal naar alle waarschijnlijkheid eind 2016 worden aangevraagd. Opgemerkt wordt dat op grond van de geluidscontouren 2012 een deel van de binnen deze contouren gelegen woningen reeds is geïsoleerd.

Conclusie en aandachtspunten

Wettelijk gezien hoeven de gezamenlijke bronbeheerders geen verdere bron- of schermmaatregelen te nemen dan nu is voorzien in het maatregelenpakket. De bronbeheerders zijn ook van mening dat er vooralsnog geen andere doelmatige maatregelen zijn te treffen, anders dan nu voorzien in het Tracébesluit. De bronbeheerders zijn ook van mening dat de hiervoor genoemde ontwikkelingen, m.u.v. een eventuele uitbreiding van het vliegveld RTHA, een direct positieve invloed hebben op de cumulatieberekeningen. Van het vliegveld RTHA is vooralsnog onbekend welke variant wordt gekozen, wat de effecten zijn en welke mogelijk maatregelen er in het kader van het MER / Luchthavenbesluit worden getroffen. Conclusies hieromtrent zijn derhalve speculatief.

Bijlage: verslag overleg 1 april 2015

Rijkswaterstaat
West-Nederland Zuid
Project
Blankenburgverbinding

Datum
5 april 2016



verslag

Overleg bronbeheerders t.a.v. voorkoming
of beperking van cumulatieve
geluidniveaus A13/A16

**Rijkswaterstaat
West-Nederland Zuid**

Project
A13/A16 Rotterdam

Boompjes 200
3011 XD Rotterdam
Postbus 556
3000 AN Rotterdam
www.rijkswaterstaat.nl

Contactpersoon
Peter Havermans

T 0621585418
peter.havermans@rws.nl

Datum bespreking	1 april 2015
Deelnemers	Steven van der Kleij (RTHA), Hielke Zandberg (ProRail), Theo Benjert (gem. Rotterdam), Rogier Wigbels (DCMR), Gerard Krone (Witteveen+Bos), Williard van der Sluis (RWS), Peter Havermans (RWS), Emilie van der Spil (RWS)
Afschrift aan	Remo Snijder (gem. Lansingerland), Willem Manneke (RET)

Datum
8 april 2015

Bijlage(n)
2

Aanleiding

Uit het akoestisch onderzoek voor de A13/A16 is gebleken dat een overschrijding van de toetswaarde voor de geluidbelasting als gevolg van de rijksweg niet overal met doelmatige maatregelen (bron- en overdrachtsmaatregelen) kan worden voorkomen. Conform de *Wet milieubeheer (Wm)* en het *Besluit geluid milieubeheer (Bgm)* is derhalve bekeken of sprake is van mogelijke samenloop met andere geluidsbronnen. Geluidgevoelige bestemmingen komen in aanmerking voor een beoordeling van cumulatieve effecten als deze binnen de invloedssfeer van één of meerdere van deze bronnen liggen en indien de voorkeursgrenswaarde door die bron(nen) wordt overschreden.

Van de geluidgevoelige bestemmingen waarvoor sprake is van een overschrijding van de toetswaarde, is het cumulatief geluidniveau bepaald evenals de bijdrage van elke bron apart. Conform artikel 35 lid j Bgm treedt RWS in overleg met bronbeheerders van andere relevante geluidbronnen teneinde te bespreken hoe samenloop is te voorkomen dan wel zoveel mogelijk is te beperken.

Doel

De doelstelling van het overleg is:

1. in overleg treden met bronbeheerders van andere relevante geluidbronnen teneinde te voldoen aan het in artikel 35 lid j Bgm gestelde;
 - a) teneinde te vernemen hoe de relevante bronbeheerders aankijken tegen (extra) maatregelen aan de desbetreffende bron;
 - b) of (autonome) ontwikkelingen zijn te onderscheiden waardoor de geluidbelasting afkomstig van de bron toe- of afneemt;
 - c) dan wel of communicatietrajecten worden gestart ten aanzien van of waarbij geluidbelasting een rol speelt.
2. bespreken welk geluidniveau (wel/niet cumulatief) in de vervolgstap,

zijnde gevelisolatie, moet worden aangehouden. Hierbij wordt de bronbeheerders opgemerkt dat de toezegging aan de regio van voormalig minister van Verkeer & Waterstaat Camiel Eurlings dat ruimhartig met cumulatie zal worden omgegaan van belang. Eventueel kan worden bekeken of met meerdere bronbeheerders kan worden ingezet op gevelisolatie, hoe en met welke middelen zal t.z.t. nader moeten worden verkend.

Cumulatieve effecten

Uit het akoestisch onderzoek blijkt dat voor circa 1500 woningen in de omgeving van de A13/A16 de toetswaarde van max. 50 dB (voor aanleg van een nieuwe weg) wordt overschreden. Voor deze woningen is gekeken naar eventuele cumulatie met andere geluidsbronnen. Overigens wil een overschrijding niet zeggen dat geluidbelasting toeneemt ten opzichte van de situatie bij volledig benutte geluidplafonds.

Overige geluidsbronnen

In het studiegebied zijn, naast de A13/A16, Rotterdam-The Hague Airport (RTHA), de HSL, het onderliggend wegennet (ONW), het hoofdwegennet (HWN), de spoorlijn aan de zuidkant van het Terbregseplein en de RandstadRail als geluidbronnen te onderscheiden. Per toetspunt (woning) is berekend wat de geluidbelasting van elke (afzonderlijke) bron is. Vervolgens is per toetspunt aangegeven wat de cumulatieve effecten zijn, en indien sprake is van overschrijding, welke geluidbron daarin meest maatgevend is. Voor een overzicht van deze (gecumuleerde) geluidsbelastingen, het aandeel van de verschillende bronnen in deze gecumuleerde geluidsbelastingen, als ook de toe- en afnames, wordt verwezen naar het akoestisch onderzoek.

Daarbij wordt het navolgende opgemerkt:

- Het merendeel van de geluidsoverschrijdingen concentreert zich rondom Terbregseplein en rondom de kruising met de HSL/RandstadRail en het vliegveld RTHA.
 - Ten noorden van het Terbregseplein zijn met name de hoofdwegen(A16 en A20) en het onderliggend wegennet de maatgevende bronnen.
 - Direct ten zuiden van het knooppunt het spoorweglawaai van de spoorlijn Rotterdam – Gouda.
 - Meer naar het oosten richting de A13 vormen het vliegverkeer en het spoor in toenemende mate de maatgevende bronnen.
- Wanneer als gevolg van de vaststelling of wijziging van GPP's geluidsbelastingen op gevoelige objecten worden toegestaan die boven de toetswaarde liggen, moet in de daaropvolgende fase (voor realisatie) door RWS worden onderzocht of de wettelijke binnenwaarden niet worden overschreden. Gevelisolatie is dan een mogelijke maatregel. Deze maatregel zal na vaststelling van het Tracébesluit (medio 2016) verder worden verkend. Op dit moment kan niet met zekerheid worden gesteld dat voor alle woningen ook daadwerkelijk gevelmaatregelen noodzakelijk zullen zijn, Mogelijk heeft een aantal woningen al voldoende geluidwering en zijn geen aanvullende maatregelen nodig.

Conclusie en aandachtspunten

Wettelijk gezien hoeven de gezamenlijke bronbeheerders geen verdere bron- of schermmaatregelen te nemen dan nu is voorzien in het maatregelenpakket. De bronbeheerders zijn ook van mening dat er vooralsnog geen andere doelmatige maatregelen zijn te treffen, anders dan reeds voorzien in het kader van het OTB. Wel onderkennen de bronbeheerders enkele ontwikkelingen die van invloed kunnen zijn op de cumulatieberekeningen:

- In het kader van saldo-0 (onderzoek regiopartijen) kunnen keuzes worden gemaakt t.a.v. bron- en schermmaatregelen (bijv. het wegdektype) die van invloed kunnen zijn op het akoestisch onderzoek/de huidige berekeningen van de cumulatieve effecten. Tussen het OTB en TB zouden derhalve, onder meer n.a.v. saldo-0, wijzigingen in het maatregelenpakket kunnen optreden.
- Ten behoeve van het vliegveld RTHA loopt op dit moment verschillende onderzoeken (MER) in het kader van een bestemmingsplanwijziging en luchthavenbesluit. Eind dit jaar worden de eerste resultaten verwacht. Voor het OTB is dit niet van invloed; voor het TB mogelijk wel.

Acties en (vervolg)afspraken

Naar aanleiding van het besprokene is een aantal vervolg acties gedefinieerd:

1. Om gezamenlijk inhoud te kunnen geven aan het in art. 35 lid j Bgm gestelde en te bepalen hoe cumulatieve effecten kunnen worden voorkomen dan wel worden beperkt, is aanvullende informatie benodigd die op het moment van bijeenkomen nog niet beschikbaar is. Eventuele conclusies zouden derhalve voorbarig zijn. Het betreft hier, zoals hierboven besproken, de volgende informatie:
 - a. De uitkomsten van het saldo-0 onderzoek;
 - b. De uitkomsten van het onderzoek van RTHA in het kader van MER en vergunningverlening.